

ORIENTAÇÕES PARA O 2º TURNO

ELEIÇÕES 2022



Agilize o processo de votação: chame a próxima pessoa da fila para apresentar o documento de identificação à mesa receptora, enquanto alguém estiver votando.

O e-Título com foto é o documento digital da Justiça Eleitoral que garante à eleitora e ao eleitor o direito de votar **sem a necessidade de apresentar outro documento**.

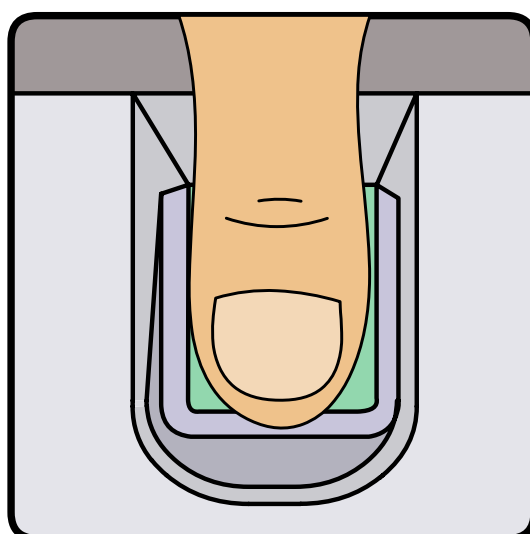
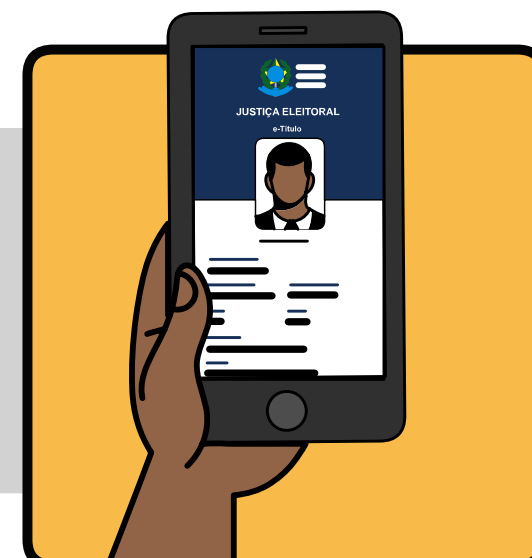

Deixe a página 29 do Manual do Mesário 2022 aberta para que a eleitora e o eleitor possam visualizar a imagem do posicionamento correto do dedo no sensor biométrico.

As eleitoras e os eleitores com a biometria reconhecida na urna eletrônica **não assinam** o caderno de votação.



Caso haja pessoas na fila, às 17h, distribua as senhas da última para a primeira e não encerre a urna até que todos os eleitores e eleitoras com senha tenham votado.

Só retire a Mídia de Resultado do terminal do eleitor depois que você vir a mensagem: **retire a mídia de resultado e faça a entrega conforme as instruções**. E depois, lembre-se de lacrar a tampa do compartimento da Mídia de Resultado.

