

**Material de Consumo**

Nota Fiscal	Razão Social da Empresa	Modalidade Pagamento (Crédito/Em Espécie)	Valor (R\$)
62 (0338317)	Dirce Confecções e Aviamentos LTDA-ME	Crédito	24,00
63(0338318)	Dirce Confecções e Aviamentos LTDA-ME	Crédito	7,01
10762(0338876)	Imaral pneus e peças LTDA EPP	Crédito	30,00
3063 (0339103)	Doces e Embalagens do Japonês Ltda	Crédito	18,00
14177 (0340301)	Parafusos Pauli LTDA. EPP	Crédito	28,00
3724 (0343830)	Benevides Materiais para construção LTDA ME	Crédito	8,90
172 (0347242)	Nacional prestadora de serviços Ltda	Crédito	100,00
219.913 (0351019)	Rolão Comércio Material de Construção LTDA	Crédito	16,00
2126 (0351196)	Global com. Atac. de Armarinhos LTDA	Crédito	35,25
204 (0372111)	Nacional Prestadora de Serviços Ltda	Crédito	40,00
<b>Material de Consumo - Total</b>			267,16

**Serviço de Pessoa Física**

Nota Fiscal	Razão Social da Empresa	Modalidade Pagamento (Crédito/Em Espécie)	Valor (R\$)

<b>Serviços de Pessoa Física - Total</b>			
<b>Serviço de Pessoa Jurídica</b>			
Nota Fiscal	Razão Social da Empresa	Modalidade Pagamento (Crédito/Em Espécie)	Valor (R\$)
323 (0338884)	Imaral Pneus e Peças Ltda	Crédito	10,00
104 (0367363)	Oswaldo Dionísio de Oliveira	Em espécie	310,00
(0369019)	Walmor Borges - ME	Em espécie	250,00
204 (0372111)	Nacional Prestadora de Serviços Ltda	Crédito	40,00
<b>Serviços de Pessoa Jurídica - Total</b>			610,00
<b>Total das Despesas Realizadas</b>			877,16

<b>Demonstrativo de Observância aos Limites por Natureza de Despesa</b>			
<b>Classificação Contábil</b>	<b>Concedido (a)</b>	<b>Utilizado (b)</b>	<b>Saldo (c = a - b)</b>
Material de Consumo	R\$ 700,00	R\$ 267,16	R\$ 432,84
Serviço de Pessoa Física	R\$ 0,00	R\$ 0,00	R\$ 0,00
Serviço de Pessoa Jurídica	R\$ 1300,00	R\$ 610,00	R\$ 690,00
<b>Totais</b>	<b>R\$ 2.000,00</b>	<b>R\$ 877,16</b>	<b>R\$ 1122,84</b>

DESTINATÁRIO/REMETENTE: TRIBUNAL REGIONAL ELEITORAL DE RONDONIA CPF/CNPJ: 04.565.735/0001-13		NF-e Nº 000.010.762 SÉRIE: 001
DATA DE RECEBIMENTO	IDENTIFICAÇÃO E ASSINATURA DO RECEBEDOR	

 <p><b>IMARAL PNEUS E PECAS LTDA EPP</b> AV. 25 DE AGOSTO, 4296 - CENTRO ROLIM DE MOÛRA - RO CEP: 76940-000 Fone: (69)3442-2485</p>	<p><b>DANFE</b> Documento Auxiliar da Nota Fiscal Eletrônica 0 - Entrada 1 - Saída <b>1</b> Nº 000.010.762 SÉRIE: 001 Página 1 de 1</p>	
		<p>CHAVE DE ACESSO 1118 0904 8493 6600 0190 5500 1000 0107 6219 6039 7787</p>
		<p>Consulta de autenticidade no portal nacional da NF-e www.nfe.fazenda.gov.br/portal ou no site da Sefaz Autorizadora</p>
NATUREZA DA OPERAÇÃO VENDA DE MERCADORIA ADQUIRIDA OU RECEBIDA DE TERCEIROS EM OPERAÇÃO COM		PROTOCOLO DE AUTORIZAÇÃO DE USO 311180017344992
INSCRIÇÃO ESTADUAL 00000001048406	INSCRIÇÃO ESTADUAL DO SUBST. TRIB.	CNPJ 04.849.366/0001-90

<b>DESTINATÁRIO/REMETENTE</b>		CNPJ/CPF 04.565.735/0001-13	DATA DA EMISSÃO 26/09/2018
NOME/RAZÃO SOCIAL TRIBUNAL REGIONAL ELEITORAL DE RONDONIA		CEP 76800-000	DATA DE ENTRADA/SAÍDA 26/09/2018
ENDEREÇO AVENIDA PRESIDENTE DUTRA, 1889		BAIRRO/DISTRITO BAIXA UNIÃO	HORA DE ENTRADA/SAÍDA 10:30
MUNICÍPIO PORTO VELHO	FONE/FAX	UF RO	INSCRIÇÃO ESTADUAL

**FATURA**  
Cartão de Crédito: 40,00

<b>CÁLCULO DO IMPOSTO</b>		BASE DE CÁLCULO DO ICMS 0,00	VALOR DO ICMS 0,00	BASE DE CÁLCULO DO ICMS ST 0,00	VALOR DO ICMS ST 0,00	VALOR TOTAL DOS PRODUTOS 30,00
VALOR DO FRETE 0,00	VALOR DO SEGURO 0,00	DESCONTO 0,00	OUTRAS DESPESAS ACESSÓRIAS 0,00	VALOR DO IPI 0,00	VALOR TOTAL DA NOTA 30,00	

<b>TRANSPORTADOR/VOLUMES TRANSPORTADOS</b>		RAZÃO SOCIAL	FRETE POR CONTA I - Destinatário	CÓDIGO ANTT	PLACA DO VEÍCULO	UF	CNPJ/CPF
ENDEREÇO		MUNICÍPIO		UF	INSCRIÇÃO ESTADUAL		
QUANTIDADE 0	ESPÉCIE	MARCA	NUMERAÇÃO	PESO BRUTO 0,00	PESO LÍQUIDO 0,00		

CODIGO	DESCRIÇÃO DO PRODUTO/SERVIÇO	NCM/SH	CST	CFOP	UNID.	QTD	VLR. UNIT.	VLR. TOTAL	BC ICMS	VLR. ICMS	VLR. IPI	ALIQ. ICMS	ALIQ. IPI
79	CAMARA 13/14 GR UNIVERSAL ARO 14	40139000	060	5405	UN	1,000	30,0000	30,00	0,00	0,00	0,00	0,00	0,00

sintegração de Pagamento

**sipi**  
**sipdq**



VISA \*\*\*\*\*2963  
CREDITO A VISTA  
VIA - CLIENTE

CNPJ: 04.849.366/0001-90 CV=000004520  
IMARAL PNEUS  
R. Rolim de Moura - RO  
26/09/13 11:29:59 AUT=216224 C  
VALOR R\$ 30,00

<b>CÁLCULO DO ISSQN</b>	INSCRIÇÃO MUNICIPAL	VALOR TOTAL DOS SERVIÇOS 0,00	BASE DE CÁLCULO DO ISSQN 0,00	VALOR DO ISSQN 0,00
-------------------------	---------------------	----------------------------------	----------------------------------	------------------------

<b>DADOS ADICIONAIS</b>	INFORMAÇÕES COMPLEMENTARES VEICULO : GOL KM:17841 Trib aprox R\$: 4,36 Federal e 5,25 Estadual Fonte: IBPT/FECOMERCIO RS A3S28F	PLACA NDX:6616	RESERVADO AO FISCO
-------------------------	---	----------------	--------------------

RECEBEMOS DE PARAFUSOS PAULI LTDA. EPP OS PRODUTOS DA NOTA FISCAL INDICADA AO LADO		NF-e
DATA DO RECEBIMENTO	IDENTIFICAÇÃO E ASSINATURA DO RECEBIDOR	N.º 14177 Série: 1

 <b>PARAFUSOS PAULI LTDA. EPP</b> Av. Aracaju, 4607 - Centro ROLIM DE MOURA - RO CEP : 76940000 FONE : 693442-1098	<b>DANFE</b> Documento 0 - Entrada 1 - Saída <span style="border: 1px solid black; padding: 2px;">1</span> N.º14177 Série: 1 Página 1 de 1	AUTENT. NO SITE WWW.NFE.FAZENDA.GOV.BR  CHAVE DE ACESSO DA NF-E <b>1118 0963 7703 6600 0160 5500 1000 0141 7710 0014 1779</b>
---	--	--

NATUREZA DA OPERAÇÃO  
**VENDE DE MERCADORIA**

INSCRIÇÃO ESTADUAL 00000000325465	INSC. ESTADUAL DO SUBST. TRIB.	CNPJ 63.770.366/0001-60	PROTOCOLO DE AUTORIZAÇÃO DE USO <b>311180017504490</b>	<b>28/09/2018</b>	<b>15:18:03</b>
--------------------------------------	--------------------------------	----------------------------	---	-------------------	-----------------

<b>EMITENTE/DESTINATÁRIO</b>			<b>311180017504490</b>	<b>28/09/2018</b>	<b>15:18:03</b>
------------------------------	--	--	------------------------	-------------------	-----------------

NOME/RAZÃO SOCIAL TRIBUNAL REGIONAL ELEITORAL DE RONDONIA		CNPJ/CPF 04.565.735/0001-13	DATA DA EMISSÃO 28/09/2018
ENDEREÇO AV PRESIDENTE DUTRA, 1889	BAIRRO/DISTRITO BAIXA DA UNIAO	COMPLEMENTO	CEP 76.804-046
MUNICÍPIO PORTO VELHO	FONE/FAX 3442-2238	UF RO	INSCRIÇÃO ESTADUAL ISENTO
			HORA DA SAÍDA 15:18:05

<b>FATURA</b>	1062937	28/09/2018	28,00
---------------	---------	------------	-------

<b>CÁLCULO DO IMPOSTO</b>					
BASE DE CÁLCULO DO ICMS 28,00	VALOR DO ICMS 4,90	BASE DE CÁLCULO DO ICMS SUBSTITUIÇÃO 0,00	VALOR DO ICMS SUBSTITUIÇÃO 0,00	VALOR TOTAL DOS PRODUTOS 28,00	
VALOR DO FRETE 0,00	VALOR DO SEGURO 0,00	DESCONTO 0,00	OUTRAS DESPESAS ACESSÓRIAS 0,00	VALOR DO IPI 0,00	VALOR TOTAL DA NOTA 28,00

<b>TRANSPORTADOR/VOLUMES TRANSPORTADOS</b>						
RAZÃO SOCIAL		FRETE POR CONTA 9 - Sem Frete;	CÓDIGO ANTT	PLACA	UF	CNPJ/CPF 000.000.000-00
ENDEREÇO		MUNICÍPIO		UF	INSCRIÇÃO ESTADUAL	
QUANTIDADE	ESPÉCIE	MARCA	NUMERAÇÃO	PESO BRUTO 0,000	PESO LÍQUIDO 0,000	

<b>DADOS DO PRODUTO/SERVIÇOS</b>														
CÓDIGO	DESCRIÇÃO DO PRODUTO / SERVIÇO	NCM/SH	CST	CFOP	UN	QUANT	VALOR UNITÁRIO	VALOR TOTAL	BASE DE CÁLCULO ICMS	ICMS ST	VALOR ICMS	VALOR IPI	ALÍQUOTA ICMS	IPI
12027	PINO MACHO 3P 20A TRIANG.CINZA	85369090	00	5.102	PÇ	2,000	9,00	18,00	18,00		3,15		17,50	
6803	PINO 3 SAIDAS 10/20A BOB ESPONJA	85366990	00	5.102	PÇ	2,000	5,00	10,00	10,00		1,75		17,50	

<b>CÁLCULO DO ISSQN</b>			
INSCRIÇÃO MUNICIPAL	VALOR TOTAL DOS SERVIÇOS 0,00	BASE DE CÁLCULO DO ISSQN 0,00	VALOR DO ISSQN 0,00

<b>DADOS ADICIONAIS</b>	
INFORMAÇÕES COMPLEMENTARES Valor aproximado dos tributos - Federal: R\$ 10,86(38,79%), Estadual: R\$ 0,00(0,00%), Municipal: R\$ 0,00(0,00%), Total: R\$ 10,86(38,79%) - Fonte: IBPT;	RESERVADO AO FISCO



# MUNICÍPIO DE ROLIM DE MOURA

Secretaria Municipal de Fazenda - SEMFAZ

Departamento de Fiscalização - Av. João Pessoa, 4.478, Centro - CEP 76.940-000 - Rolim de Moura/RO - Brasil - Fone: (69) 3442-1526



## NOTA FISCAL DE SERVIÇOS ELETRÔNICA - NFS-e

Emissão (Horário de Brasília)	Período de Competência	Município de Prestação do Serviço
<b>15/10/2018 17:58:06</b>	<b>10/2018</b>	<b>Rolim de Moura - RO</b>
Reg. Especial Tributação	Exigibilidade do ISS	
<b>Nenhum</b>	<b>Exigível em Rolim de Moura</b>	

### PRESTADOR DE SERVIÇOS



Razão Social

**Nacional Prestadora de Serviços Ltda**

Nome Fantasia

\*\*\*\*\*

CPF/CNPJ

**09.590.425/0001-72**

Inscrição Municipal

**101490**

Inscrição Estadual

Simple Nacional

**Sim**

Email

**jairofornazier@gmail.com**

Incentivador Cultural

**Não**

Fone/Fax

**(69) 3442-3093**

Endereço

**Avenida 25 de Agosto, 4642, Centro - CEP: 76940-000 - Rolim de Moura - RO**

### TOMADOR DE SERVIÇOS

Nome/Razão Social

**TRIBUNAL REGIONAL ELEITORAL DE RONDÔNIA**

CPF/CNPJ

**04.565.735/0001-13**

Inscrição Municipal

**27964**

Inscrição Estadual

Fone/Fax

**(69) 3211-2031**

E-mail

**cofc@tre-ro.jus.br**

Endereço

**Avenida São Luiz, 4557, Centro - CEP: 76940-000 - Rolim de Moura - RO**

### SERVIÇO PRESTADO

**2401 - Serviços de chaveiros, confecção de carimbos, placas, sinalização visual, banners, adesivos e congêneres. CNAE: 9529102**

### DESCRIÇÃO DOS SERVIÇOS

01 - SERVIÇO DE INSTALAÇÃO DE TRAVA DE SEGURANÇA PORTA CADEADO ----- R\$100,00

### RETENÇÕES FEDERAIS

PIS (R\$)	COFINS (R\$)	INSS (R\$)	IR (R\$)	CSLL (R\$)	Outras Retenções (R\$)
<b>0,00</b>	<b>0,00</b>	<b>0,00</b>	<b>0,00</b>	<b>0,00</b>	<b>0,00</b>

### VALORES

Valor dos Serviços (R\$)	Deduções (R\$)	Desconto Incondicionado (R\$)	Base de Cálculo (R\$)	Alíquota (%)
<b>100,00</b>	<b>0,00</b>	<b>0,00</b>	<b>100,00</b>	<b>2,0000</b>
ISS (R\$)	ISS Retido (R\$)	Desconto Condicionado (R\$)	Valor Líquido (R\$)	Valor Total da Nota (R\$)
	<b>2,00</b>	<b>0,00</b>	<b>98,00</b>	<b>100,00</b>

### OUTRAS INFORMAÇÕES

O valor do ISSQN desta NFS-e foi retido pelo Tomador do Serviço e até o momento desta consulta não foi identificado o seu recolhimento. Contribuinte Optante do Simples Nacional.

**MUNICÍPIO DE ROLIM DE MOURA**

Secretaria Municipal de Fazenda - SEMFAZ

Departamento de Fiscalização - Av. João Pessoa, 4.478, Centro - CEP 76.940-000 - Rolim de Moura/RO - Brasil - Fone: (69) 3442-1526

Nota: 2018000  
**00000204**  
 Código Verificação  
 ISLC-JU29

MUNICÍPIO DE ROLIM DE MOURA

**NOTA FISCAL DE SERVIÇOS ELETRÔNICA - NFS-e**

Emissão (Horário de Brasília)

**06/12/2018 18:17:14**

Período de Competência

**12/2018**

Município de Prestação do Serviço

**Rolim de Moura - RO**

Reg. Especial Tributação

**Microempresário e Empresa de Pequeno Porte (ME EPP)**

Exigibilidade do ISS

**Exigível em Rolim de Moura****PRESTADOR DE SERVIÇOS**

Razão Social

**Nacional Prestadora de Serviços Ltda**

Nome Fantasia

**\*\*\*\*\***

Email

**jairofornazier@gmail.com**

CPF/CNPJ

**09.590.425/0001-72**

Inscrição Municipal

**101490**

Inscrição Estadual

Simples Nacional

**Sim**

Incentivador Cultural

**Não**

Fone/Fax

**(69) 3442-3093**

Endereço

**Avenida 25 de Agosto, 4642, Centro - CEP: 76940-000 - Rolim de Moura - RO****TOMADOR DE SERVIÇOS**

Nome/Razão Social

**TRIBUNAL REGIONAL ELEITORAL DE RONDÔNIA**

CPF/CNPJ

**04.565.735/0001-13**

Inscrição Municipal

**27964**

Inscrição Estadual

Fone/Fax

**(69) 3211-2031**

E-mail

**cofc@tre-ro.jus.br**

Endereço

**Avenida São Luiz, 4557, Centro - CEP: 76940-000 - Rolim de Moura - RO****SERVIÇO PRESTADO****2401 - Serviços de chaveiros, confecção de carimbos, placas, sinalização visual, banners, adesivos e congêneres. CNAE: 9529102****DESCRIÇÃO DOS SERVIÇOS**

02 - Confeções de chaves de motor de portão eletrônico ..... R\$40,00

**RETENÇÕES FEDERAIS**

PIS (R\$)	COFINS (R\$)	INSS (R\$)	IR (R\$)	CSLL (R\$)	Outras Retenções (R\$)
0,00	0,00	0,00	0,00	0,00	0,00

**VALORES**

Valor dos Serviços (R\$)	Deduções (R\$)	Desconto Incondicionado (R\$)	Base de Cálculo (R\$)	Aliquota (%)
40,00	0,00	0,00	40,00	2,0000
ISS (R\$)	ISS Retido (R\$)	Desconto Condicionado (R\$)	Valor Líquido (R\$)	Valor Total da Nota (R\$)
	0,80	0,00	39,20	<b>40,00</b>

**OUTRAS INFORMAÇÕES**

O valor do ISSQN desta NFS-e foi retido pelo Tomador do Serviço e até o momento desta consulta não foi identificado o seu recolhimento. Contribuinte Optante do Simples Nacional.

Visualizado em: 06/12/2018 18:17:27

Para validação desta NFS-e acesse: <https://rolimdemouraro.webiss.com.br/externo/nfse/validar>

Esta NFS-e foi emitida com respaldo no Decreto nº 3.607 de 05 de julho de 2016.

Recebermos de GLOBAL COM. ATAC. DE ARMARINHOS LTDA ME os produtos constantes da nota fiscal indicada ao lado		NF-e N°. 000002126 SÉRIE 1
Data Recebimento	Identificação e Assinatura do Recebedor TRIBUNAL REGINAL ELEITORAL DE RONDONIA	RR\$35,25

GLOBAL COM. ATAC. DE ARMARINHOS LTDA M AV 25 DE AGOSTO ,5253 CENTRO-76940-970 ROLIM DE MOURA/RO (069)3442-3275		<b>DANFE</b> Documento Auxiliar da Nota Fiscal Eletrônica 1-Saida <input type="checkbox"/> 1 2-Entrada <input type="checkbox"/> 000002126 FL 1 de 1 SÉRIE 1	Controle de Fisco  Chave de Acesso 1118 1015 4157 3400 0109 5500 1000 0021 2617 0725 7264
Natureza de Operação VENDA DE MERCADORIA ADQUIRIDA OU RECEBIDA DE TERCEIROS		Consulta de autenticidade no portal nacional da NF-e <a href="http://www.nfe.fazenda.gov.br/portal">www.nfe.fazenda.gov.br/portal</a> ou no site da Sefaz Autorizada	
Inscrição Estadual 00000003570983	Inscrição Estadual do Subst Tributário	CNPJ 15.415.734/0001-09	PROTOCOLO DE AUTORIZAÇÃO DE USO 311180018781157 - 23/10/2018 às 11:27:03

DESTINATÁRIO/REMETENTE		Nome/Razão Social TRIBUNAL REGINAL ELEITORAL DE RONDONIA		CNPJ/CPF 04.565.735/0001-13	Data Emissão 23/10/2018
Endereço AV PRESIDENTE DUTRA N° 1889		Bairro BAIXA DA UNIAO	CEP 76805-859	Data Entrada/Saida 23/10/2018	
Município PORTO VELHO	Fone 6932112000	UF RO	Inscrição Estadual	Hora Saida 11:06:00	

FATURA	Documento	Valor	Vencimento
0000329799-01	0000329799-01	35,25	23/10/18

CÁLCULO DO IMPOSTO							
Base de Calculo do Icms	Valor do Icms	Valor do ICMS Desonerado	Base de Calculo Icms Substituição	Valor do Icms Substituição	Valor Total dos Produtos		
0,00	0,00	0,00	0,00	0,00	35,97		
Valor do Frete	Valor do Seguro	Outras Despesas Acessórias	Valor IPI	Tipo Pagamento	Desconto	Valor Total da Nota	
0,00	0,00	0,00	0,00	0 - A vista	0,72	35,25	
Valor Total do II	Valor do PIS	Valor da COFINS	Valor Total ICMS FCP	Valor Aproximado dos Tributos			
0,00	0,00	0,00	0,00	12,00			

TRANSPORTADOR/VOLUME TRANSPORTADO		Razão Social O MESMO		Frete por Conta 0-Emitente <input type="checkbox"/> 5 1-Destinatário 2-Terceiros 3-Emitente (Trans. Próprio) 4-Destinatário (Trans. Próprio) 5-Sem Frete	Código ANTT	Placa Veiculo	UF	RNTC:	CPF/CNPJ
Endereço		Município ROLIM DE MOURA			UF RO	Inscrição Estadual			
Quantidade 0	Espécie	Marca	Numeração		Peso Bruto 0,000	Peso Líquido 0,000			

DADOS DOS PRODUTOS/SERVIÇOS														
Cód. Prod.	Descrição do Produtos e Serviços	NCM/SH	CST	CFOP	Unid.	QTDE	VL. Unitário	VL.Total	BC.Icms	VL.Icms	V.IPI	Aliq. Icms	Aliq. IPI	VI. Desc
0025758	DUPLA FACE TNT FITA ALLTAPE-HM-25MMX 30M Marca: ALLTAPE Ref.: P A001570001	4811.41.10	0102	5.102	UN	3,000	11,99	35,97	0,00	0,00	0,00	17,00	0,00	0,72

CÁLCULO DO ISSQN			
Inscrição Municipal	Valor Total dos Serviços	Base de Cálculo do ISSQN	Base de Cálculo
Dados Adicionais Valor aproximado total de tributos: Federais: R\$5.83 - Estaduais: R\$6.17 - Fonte:IBPT		Reservado ao Fisco	
INFORMAÇÃO COMPLEMENTAR 1 DOCUMENTO EMITIDO POR ME OU EPP OPTANTE PELO SIMPLES NACIONAL NAO GERA DIREITO A CREDITO FISCAL DE IPI. PERMITE O APROVEITAMENTO DO CREDITO DE ICMS NO VALOR DE R\$ 0.00 CORRESPONDENTE A ALIQUOTA DE 2,93%, NOS TERMOS DO ART. 23 DA L.C. 123/2006-			

DATA DE RECEBIMENTO IDENTIFICAÇÃO E ASSINATURA DO RECEBEDOR



**ROLAO COMERCIO MATERIAL DE CONSTRUCAO LTDA**  
 AVENIDA 25 DE AGOSTO N 5273  
 CENTRO, ROLIM DE MOURA - RO  
 76940-000  
 (69) 3442-2009

**DANFE**  
 DOCUMENTO AUXILIAR DA NOTA FISCAL ELETRONICA  
 0 - ENTRADA  
 1 - SAÍDA  
 Nº. 219.913  
 Série 3  
 Folha 1/1



CHAVE DE ACESSO  
 1118 1003 0529 5500 0180 5500 3000 2199 1310 0403 3782  
 Consulta de autenticidade no portal nacional da NF-e  
 www.nfe.fazenda.gov.br/portal ou no site da Sefaz Autorizadora

NATUREZA DA OPERAÇÃO 5102 - VENDA DE MERCADORIA ADQUIRIDA OU RECEBIDA DE TERCEIRO  
 INSCRIÇÃO ESTADUAL 00000000923907 INSCRIÇÃO ESTADUAL DE ST CNPJ 03.052.955/0001-80

DESTINATÁRIO/REMETENTE  
 NOME/RAZÃO SOCIAL TRIBUNAL REGIONAL ELEITORAL DE RONDONIA CPF/CNPJ 04.565.735/0001-13 DATA DE EMISSÃO 23/10/2018  
 ENDEREÇO AV PRESIDENTE OUTRA 1889 BAIRRO AREAL CEP 76805-901 DATA DE ENTRADA/SAÍDA 23/10/2018  
 MUNICÍPIO PORTO VELHO UF RO TELEFONE/FAX (69) 3211-2000 INSCRIÇÃO ESTADUAL ISENTO HORA DE SAÍDA 11:10

BASE DE CÁLCULO DO ICMS		VALOR DO ICMS	BASE DE CÁLCULO DO ICMS ST		VALOR DO ICMS ST	VALOR TOTAL DOS PRODUTOS
16,00		2,80	0,00		0,00	18,80
VALOR DO FRETE	VALOR DO SEGURO	DESCONTO	OUTRAS DESPESAS	VALOR DO IPI	VALOR DOS TRIBUTOS	VALOR TOTAL DA NOTA
0,00	0,00	2,80	0,00	0,00	3,79	16,00

TRANSPORTADOR/VOLUMES TRANSPORTADOS  
 RAZÃO SOCIAL FRETE POR CONTA 4 - Destinatário CÓDIGO ANTT PLACA DO VEÍCULO UF CNPJ/CPF  
 ENDEREÇO MUNICÍPIO UF INSCRIÇÃO ESTADUAL  
 QUANTIDADE ESPÉCIE MARCA NUMERAÇÃO PESO BRUTO 0,100 PESO LÍQUIDO 0,100

CÓDIGO	DESCRIÇÃO DO PRODUTO/SERVIÇO	NCM/SH	CST	CFOP	UN	QTD.	V. UNIT.	V. TOTAL	BC ICMS	V. ICMS	V. IPI	ALÍQUOTA	
12.637	ABRACADEIRA NYLON 150 X 3.6 INTERNEED	39269090	100	5102	UN	100,0000	0,188	18,80	16,00	2,80	0,00	17,90	0,00

DADOS ADICIONAIS  
 INFORMAÇÕES COMPLEMENTARES Devolucao Somente Com Mercadorias Na Empresa e Com Apresentacao De Documento Fiscal. !!!  
 PED 420.043  
 Cartão CR: 16,00 Vendedor: 139 - LUCAS DIETRICH NASCIMENTO  
 Trib aprox R\$: 3,79 Federal Fonte: IBPT 5oi7ew  
 VISA CREDITO - NSU: 195967 - AUT: 260423  
 LOCAL DE ENTREGA RESERVADO AO FISCO

ROLAO COMERCIO MATERIAL DE CONSTRUCAO LTDA  
 AVENIDA 25 DE AGOSTO - CENTRO  
 ROLIM DE MOURA - RO  
 CNPJ: 03.052.955/0001-80  
 IF: 00000000923907

23/10/2018 11:10:23  
 NFE E DOCUMENTO FISCAL  
 COMPRANTE CREDITO OU DEBITO  
 Carão  
 10 Via

BIN  
 VIA - COMPLETA  
 ROLAO  
 25 DE AGOSTO  
 ROLIM DE MOURA  
 EC:000000195967  
 00004721  
 IERN: IF101164

411111111112463  
 A01-260423 CV-001020084 DOC=195967 C  
 23/10/18 12:16:59  
 VISA  
 CREDITO A VISTA

VALOR 16,00

CREDITO  
 0000000031010

PAISFEL01 000002140 0000195967



DESTINATÁRIO/REMETENTE: TRIBUNAL REGIONAL ELEITORAL DE RONDONIA CPF/CNPJ: 04.565.735/0001-13		NF-e
DATA DE RECEBIMENTO	IDENTIFICAÇÃO E ASSINATURA DO RECEBEDOR	Nº 000.003.063 SÉRIE: 001

<b>DOCES E EMBALAGENS DO JAPONÊS LTDA</b>  AV. 25 DE AGOSTO, 4926 - CENTRO ROLIM DE MOURA - RO CEP: 76940-000 Fonte: 6934422050	<b>DANFE</b> Documento Auxiliar da Nota Fiscal Eletrônica 0 - Entrada 1 - Saída	
	<div style="border: 1px solid black; padding: 2px; display: inline-block;">1</div>	
	Nº 000.003.063 SÉRIE: 001 Página 1 de 1	
NATUREZA DA OPERAÇÃO LANÇAMENTO EFETUADO EM DECORRÊNCIA DE EMISSÃO DE DOCUMENTO FISCAL REI		CHAVE DE ACESSO 1118 0984 5831 4500 0152 5500 1000 0030 6319 5375 3322  Consulta de autenticidade no portal nacional da NF-e www.nfe.fazenda.gov.br/portal ou no site da Sefaz Autorizadora
INSCRIÇÃO ESTADUAL 0000000038800-9		INSCRIÇÃO ESTADUAL DO SUBST. TRIB. CNPJ 84.583.145/0001-52
		PROTOCOLO DE AUTORIZAÇÃO DE USO 311180017370521

<b>DESTINATÁRIO/REMETENTE</b>		CNPJ/CPF	DATA DA EMISSÃO
NOME/RAZÃO SOCIAL TRIBUNAL REGIONAL ELEITORAL DE RONDONIA		04.565.735/0001-13	26/09/2018
ENDEREÇO AV. PRESIDENTE DUTRA, Nº 1889, 1889	BAIRRO/DISTRITO BAIXA DA UNIAO	CEP 78987-000	DATA DE ENTRADA/SAÍDA 26/09/2018
MUNICÍPIO PORTO VELHO	FONE/FAX	UF RO	HORA DE ENTRADA/SAÍDA 15:43
		INSCRIÇÃO ESTADUAL	

<b>FATURA</b>
Cartão de Crédito: 18,00

<b>CÁLCULO DO IMPOSTO</b>					
BASE DE CÁLCULO DO ICMS 0,00	VALOR DO ICMS 0,00	BASE DE CÁLCULO DO ICMS ST 0,00	VALOR DO ICMS ST 0,00	VALOR TOTAL DOS PRODUTOS 18,06	
VALOR DO FRETE 0,00	VALOR DO SEGURO 0,00	DESCONTO 0,06	OUTRAS DESPESAS ACESSÓRIAS 0,00	VALOR DO IPI 0,00	VALOR TOTAL DA NOTA 18,00

<b>TRANSPORTADOR/VOLUMES TRANSPORTADOS</b>					
RAZÃO SOCIAL	FRETE POR CONTA 1 - Destinatário	CÓDIGO ANTT	PLACA DO VEICULO	UF	CNPJ/CPF
ENDEREÇO	MUNICÍPIO	UF	INSCRIÇÃO ESTADUAL		
QUANTIDADE 0	ESPÉCIE	MARCA	NUMERAÇÃO	PESO BRUTO 0,00	PESO LÍQUIDO 0,00

<b>DADOS DO PRODUTO/SERVIÇO</b>													
CODIGO	DESCRIÇÃO DO PRODUTO/SERVIÇO	NCM/SH	CSOSN	CFOP	UNID	QTD	VLR. UNIT.	VLR. TOTAL	BC ICMS	VLR. ICMS	VLR. IPI	ALIQ. ICMS	ALIQ. IPI
750	SACOS PLASTICOS TRANSPARENTE KG	39232190	0102	5929	KG	1,004	17,9900	18,06	0,00	0,00	0,00	0,00	0,00

<b>CÁLCULO DO ISSQN</b>			
INSCRIÇÃO MUNICIPAL	VALOR TOTAL DOS SERVIÇOS 0,00	BASE DE CÁLCULO DO ISSQN 0,00	VALOR DO ISSQN 0,00

<b>DADOS ADICIONAIS</b>	
INFORMAÇÕES COMPLEMENTARES NFC-e(s) Ref.: 1-89631 EMPRESA OPTANTE PELO SIMPLES NACIONAL LEI 123/2006 Trib aprox R\$: 1,94 Federal e 3,16 Estadual Fonte: IBPT/FECOMERCIO RS A3S28F	RESERVADO AO FISCO



CNPJ: 84.583.145/0001-52 **DOCES E**  
**EMBALAGENS DO JAPONÊS LTDA**  
 AV. 25 DE AGOSTO, 4926 CENTRO ROLIM  
 DE MOURA RO

Documento Auxiliar da Nota Fiscal de Consumidor Eletrônica

Item	Cód.	Descrição	Qtde	Un	VlrUnit	VlrTot
001	750	SACOS PLASTICOS TRANSPARENTE KG				
		1,004 KG X 17,99				18,06
QTD. TOTAL DE ITENS						001
SUBTOTAL						18,06
DESCONTO						0,06
<b>VALOR TOTAL R\$</b>						<b>18,00</b>
FORMA DE PAGAMENTO						Valor Pago
Cartão de Crédito						18,00

Consulte pela Chave de Acesso em:

<http://www.nfce.sefin.ro.gov.br>

1118 0984 5831 4500 0152 6500 1000 0896 3114 2218 4979



CONSUMIDOR NÃO IDENTIFICADO -  
 "VENDAS A VISTA" CLIENTE ESPECIAL -  
 ADOCE SUA VIDA COM JESUS, ROLIM  
 DE MOURA - RO  
 NFC-e Nº 000089631 Série 001  
 Emissão: 26/09/2018 15:37:15  
 Prof. autorização: 311180126259871  
 Autorização: 26/09/2018 15:37:15

Trib aprox R\$: 1,94 Federal e 3,16 Estadual  
 Fonte: IBPT/FECOMERCIO RS A3S28F  
 Nº Caixa: 2 Nº Venda: 380780  
 Vendedor: 781-LETICYA VIEIRA KIST

EXIBA O DOCUMENTO FISCAL  
 COMPROVANTE Nº:

**cielo**

VISA

CREDITO A VISTA

\*\*\*\*\*2963 - POS=78942571

VIA CLIENTE - CNPJ: 84.583.145/0001-52

DOCES DO JAPONÊS

ROLIM DE MOURA RO

DOC-162872 26/09/18 16:36 ONL-C

VENDA A CREDITO

VALOR: 18,00

Nº FISCAL DE Nº INDICADO NESTE  
 TIPO

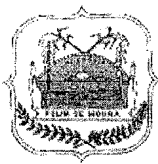

# MUNICÍPIO DE ROLIM DE MOURA

Secretaria Municipal de Fazenda - SEMFAZ

Departamento de Fiscalização - Av. João Pessoa, 4.478, Centro - CEP 76.940-000 - Rolim de Moura/RO - Brasil - Fone: (69) 3442-1526



## NOTA FISCAL DE SERVIÇOS ELETRÔNICA - NFS-e

Emissão (Horário de Brasília)	Período de Competência	Município de Prestação do Serviço
<b>26/09/2018 11:35:47</b>	<b>09/2018</b>	<b>Rolim de Moura - RO</b>
Reg. Especial Tributação	Exigibilidade do ISS	
<b>Nenhum</b>	<b>Exigível em Rolim de Moura</b>	

### PRESTADOR DE SERVIÇOS

Razão Social

**Imaral Pneus e Peças Ltda**

Nome Fantasia

**Imaral Pneus**

Email

**imaralpneus@hotmail.com**

CPF/CNPJ

**04.849.366/0001-90**

Inscrição Municipal

**22092**

Inscrição Estadual

**00000001048406**

Simple Nacional

**Não**

Incentivador Cultural

**Não**

Fone/Fax

**(69) 3442-2485**

Endereço

**Avenida 25 de Agosto, 4296, Centro - CEP: 76940-000 - Rolim de Moura - RO**

### TOMADOR DE SERVIÇOS

Nome/Razão Social

**TRIBUNAL REGIONAL ELEITORAL DE RONDÔNIA**

CPF/CNPJ

**04.565.735/0001-13**

Inscrição Municipal

**27964**

Inscrição Estadual

Fone/Fax

**(69) 3211-2031**

E-mail

**cofc@tre-ro.jus.br**

Endereço

**Avenida São Luiz, 4557, Centro - CEP: 76940-000 - Rolim de Moura - RO**

### SERVIÇO PRESTADO

**1401 - Lubrificação, limpeza, lustração, revisão, carga e recarga, conserto, restauração, blindagem, manutenção e conservação de máquinas, veículos, aparelhos, equipamentos, motores, elevadores ou de qualquer objeto (exceto peças e partes empregadas, que ficam sujeitas ao ICMS). CNAE: 4520001**

### DESCRIÇÃO DOS SERVIÇOS

SERVIÇO DE REMENDO 10,00

VEICULO : GOL

PLACA :NDX-6616

KM : 17841

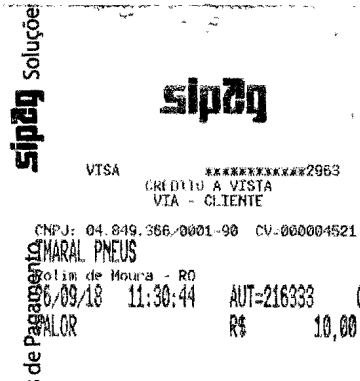

### RETENÇÕES FEDERAIS

PIS (R\$)	COFINS (R\$)	INSS (R\$)	IR (R\$)	CSLL (R\$)	Outras Retenções (R\$)
<b>0,00</b>	<b>0,00</b>	<b>0,00</b>	<b>0,00</b>	<b>0,00</b>	<b>0,00</b>

### VALORES

Valor dos Serviços (R\$)	Deduções (R\$)	Desconto Incondicionado (R\$)	Base de Cálculo (R\$)	Alíquota (%)
<b>10,00</b>	<b>0,00</b>	<b>0,00</b>	<b>10,00</b>	<b>5,00</b>
ISS (R\$)	ISS Retido (R\$)	Desconto Condicionado (R\$)	Valor Líquido (R\$)	Valor Total da Nota (R\$)
	<b>0,50</b>	<b>0,00</b>	<b>9,50</b>	<b>10,00</b>

### OUTRAS INFORMAÇÕES

O valor do ISSQN desta NFS-e foi retido pelo Tomador do Serviço e até o momento desta consulta não foi identificado o seu recolhimento.

Visualizado em: 26/09/2018 11:35:57

Para validação desta NFS-e acesse: <https://rolimdemouraro.webiss.com.br/externo/nfse/validar>

Esta NFS-e foi emitida com respaldo no Decreto nº 3.607 de 05 de julho de 2016.

DESTINATÁRIO/REMETENTE: TRIBUNAL REGIONAL ELEITORAL DE RONDÔNIA CPF/CNPJ: 04.565.735/0001-13		NF-e
DATA DE RECEBIMENTO	IDENTIFICAÇÃO E ASSINATURA DO RECEBEDOR	Nº 000.003.724 SÉRIE: 001

<b>BENEVIDES MATERIAIS PARA CONSTRUÇÃO LTDA ME</b>  AV. NORTE SUL, 5405 - CENTRO ROLIM DE MOURA - RO CEP: 76940-000 Fone: (69)3442-2764	<b>DANFE</b> Documento Auxiliar da Nota Fiscal Eletrônica 0 - Entrada <span style="border: 1px solid black; padding: 2px;">1</span> 1 - Saída <b>Nº 000.003.724</b> <b>SÉRIE: 001</b> <b>Página 1 de 1</b>		
	CHAVE DE ACESSO 1118 1010 6516 5300 0194 5500 1000 0037 2416 2662 8962		Consulta de autenticidade no portal nacional da NF-e www.nfe.fazenda.gov.br/portal ou no site da Sefaz Autorizadora
NATUREZA DA OPERAÇÃO VENDAS NO ESTADO		PROTOCOLO DE AUTORIZAÇÃO DE USO 311180017962724	
INSCRIÇÃO ESTADUAL 00000001759183	INSCRIÇÃO ESTADUAL DO SUBST. TRIB.	CNPJ 10.651.653/0001-94	

<b>DESTINATÁRIO/REMETENTE</b>			
NOME/RAZÃO SOCIAL TRIBUNAL REGIONAL ELEITORAL DE RONDÔNIA		CNPJ/CPF 04.565.735/0001-13	DATA DA EMISSÃO 08/10/2018
ENDEREÇO AV. PRESIDENTE DUTRA, 1889	BAIRRO/DISTRITO BAIXA DA UNIÃO	CEP 76805-902	DATA DE ENTRADA/SAÍDA 08/10/2018
MUNICÍPIO PORTO VELHO	FONE/FAX 3442-1538	UF RO	INSCRIÇÃO ESTADUAL HORA DE ENTRADA/SAÍDA 09:13

<b>FATURA</b>
Cartão de Crédito: 8,90

<b>CÁLCULO DO IMPOSTO</b>					
BASE DE CÁLCULO DO ICMS 0,00	VALOR DO ICMS 0,00	BASE DE CÁLCULO DO ICMS ST 0,00	VALOR DO ICMS ST 0,00	VALOR TOTAL DOS PRODUTOS 8,90	
VALOR DO FRETE 0,00	VALOR DO SEGURO 0,00	DESCONTO 0,00	OUTRAS DESPESAS ACESSÓRIAS 0,00	VALOR DO IPI 0,00	VALOR TOTAL DA NOTA 8,90

<b>TRANSPORTADOR/VOLUMES TRANSPORTADOS</b>					
RAZÃO SOCIAL	FRETE POR CONTA 1 - Destinatário	CÓDIGO ANTT	PLACA DO VEÍCULO	UF	CNPJ/CPF
ENDEREÇO	MUNICÍPIO			UF	INSCRIÇÃO ESTADUAL
QUANTIDADE 0	ESPÉCIE	MARCA	NUMERAÇÃO	PESO BRUTO 0,00	PESO LÍQUIDO 0,00

<b>DADOS DO PRODUTO/SERVIÇO</b>													
CÓDIGO	DESCRIÇÃO DO PRODUTO/SERVIÇO	NCM/SH	CSOSN	CFOP	UNID.	QTD	VLR. UNIT.	VLR. TOTAL	BC ICMS	VLR. ICMS	VLR. IPI	ALÍQ. ICMS	ALÍQ. IPI
1529	ARAME RECOZIDO 18	72171090	0102	5102	KL	1.000	8.9000	8,90	0,00	0,00	0,00	0,00	0,00

<b>CÁLCULO DO ISSQN</b>			
INSCRIÇÃO MUNICIPAL	VALOR TOTAL DOS SERVIÇOS 0,00	BASE DE CÁLCULO DO ISSQN 0,00	VALOR DO ISSQN 0,00

<b>DADOS ADICIONAIS</b>	
INFORMAÇÕES COMPLEMENTARES Trib aprox R\$: 1,44 Federal e 1,56 Estadual Fonte: IBPT/FECOMERCIO RS A3S28F	RESERVADO AO FISCO

Recebemos de DIRCE CONFECCOES E AVIAMENTOS LTDA - ME os produtos e/ou serviços constantes da Nota Fiscal Eletrônica indicada ao lado.

NF-e  
Nº 000.000.062  
Série 001

DATA DO RECEBIMENTO IDENTIFICAÇÃO E ASSINATURA DO RECEBEDOR

**DIRCE CONFECCOES E AVIAMENTOS LTDA - ME**  
R BARAO DE MELGACO, 5105 - CENTRO, ROLIM DE  
MOURA/RO  
(69)3442-3967

**DANFE**  
Documento Auxiliar da  
Nota Fiscal Eletrônica

0 - ENTRADA 1  
1 - SAÍDA  
Nº 000.000.062  
SÉRIE 001  
FOLHA 1/1



CHAVE DE ACESSO

1118 0926 8744 3300 0160 5500 1000 0000 6210 0000 0628

Consulta de autenticidade no portal nacional da NF-e  
www.nfe.fazenda.gov.br/portal ou no site da Sefaz autorizadora

NATUREZA DA OPERAÇÃO  
VENDA MERC ADQUIRIDA/RECEBIDA TERCEIRO

PROTOCOLO DE AUTORIZAÇÃO DE USO  
311180017284487 25/09/2018 11:35:35

INSCRIÇÃO ESTADUAL  
00000004704304

INSCRIÇÃO ESTADUAL DO SUBSTITUTO TRIBUTÁRIO

CNPJ  
26.874.433/0001-60

**DESTINATÁRIO / REMETENTE**

NOME / RAZÃO SOCIAL TRIBUNAL REGIONAL ELEITORAL DE RONDONIA		CNPJ / CPF 04.565.735/0001-13		DATA DA EMISSÃO 25/09/2018	
ENDEREÇO AV PRESIDENTE DUTRA, 1889		BAIRRO / DISTRITO AREAL		CEP 78916-100	
MUNICÍPIO PORTO VELHO		UF RO		TELEFONE / FAX +69(32)1120-776	
		INSCRIÇÃO ESTADUAL		HORA DA SAÍDA 11:35:30	

**CÁLCULO DO IMPOSTO**

BASE DE CÁLCULO DO ICMS 0,00		VALOR DO ICMS 0,00		BASE DE CÁLCULO DO ICMS SUBST. 0,00		VALOR DO ICMS SUBST. 0,00		VALOR TOTAL DOS PRODUTOS 24,00	
VALOR DO FRETE 0,00		VALOR DO SEGURO 0,00		DESCONTO 0,00		OUTRAS DESPESAS ACESSÓRIAS 0,00		VALOR DO IPI 0,00	
								VALOR TOTAL DA NOTA 24,00	

**TRANSPORTADOR / VOLUMES TRANSPORTADOS**

NOME / RAZÃO SOCIAL		FRETE POR CONTA 0 - REMETENTE		CÓDIGO ANTT		PLACA DO VEÍCULO		UF		CNPJ / CPF	
ENDEREÇO		MUNICÍPIO		UF		INSCRIÇÃO ESTADUAL					
QUANTIDADE		ESPÉCIE		MARCA		NUMERAÇÃO		PESO BRUTO		PESO LÍQUIDO	

**DADOS DOS PRODUTOS / SERVIÇOS**

CÓDIGO PRODUTO	DESCRIÇÃO DO PRODUTO / SERVIÇO	NCM/SH	CSOSN	CFOP	UNID.	QTDE.	VALOR UNITÁRIO	VALOR DESCONTO	VALOR LÍQUIDO	BASE DE CÁLC ICMS	VALOR ICMS	VALOR IPI	ALIQ. % ICMS	ALIQ. % IPI
002698	ELASTICO ROLICO - COR 3334	58042910	0102	5102	MT	32,00	0,75	0,00	24,00	0,00	0,00	0,00	0,00	0,00

**DADOS ADICIONAIS**

INFORMAÇÕES COMPLEMENTARES  
REF. VENDA N. 008744  
DOCUMENTO EMITIDO POR ME OU EPP OPTANTE PELO SIMPLES NACIONAL NAO GERA DIREITO A CREDITO FISCAL DE ICMS, DE ISS E DE IPI  
\*\* Trib aprox RS: 3,23 Federal 4,20 Estadual Fonte: IBPT/empresometro.com.br (RO) A3S28F

RESERVADO AO FISCO

**DIRCE CONFECÇÕES E AVIAMENTOS**

DIRCE CONFECÇÕES E AVIAMENTOS LTDA - ME  
CNPJ: 26.874.433/0001-60  
R BARAO DE MELGACO, 5105 - CENTRO ROLIM DE MOURA/RO

Documento Auxiliar da Nota Fiscal de Consumidor Eletrônica

Código	Descrição	Qtd	UN	Vi. unit	Vi. total
002698	ELASTICO ROLICO - COR 3334				
	32 MT		0,75		24,00

Qtde. Total de itens	1
Valor Produtos R\$	24,00
Descontos R\$	0,00
Acréscimos R\$	0,00
<b>Valor a Pagar R\$</b>	<b>24,00</b>

FORMA DE PAGAMENTO	VALOR PAGO R\$
Dinheiro	24,00
Troco R\$	0,00

**Consulte pela chave de acesso em**

<http://www.nfce.sefin.ro.gov.br>  
1118 0926 8744 3300 0160 6500 1000 0063 7910 0006 3798

CNPJ: 04.565.735/0001-13 TRIBUNAL REGIONAL  
ELEITORAL DE RONDONIA  
AV PRESIDENTE DUTRA, 1889  
AREAL - PORTO VELHO/RO

NFC-e nº 000.006.379 Série 001 25/09/2018 11:34:50  
Via Consumidor

Protocolo de Autorização  
311180125654670 25/09/2018 11:35:02



Tributos Incidentes (Lei Federal 12.741/2012): R\$ 7,43

Venda.: 008744 - Caixa.: 000099 - Vend.: 1 - GERAL  
Desenvolvido por Five Tecnologia



VISA \*\*\*\*\*2963  
CREDITO A VISTA  
VTA - CLIENTE

CNPJ: 00.058.660-2402 00 CV-000002624  
DIRCE CONF E AVIAMENTOS  
ROLIM DE MOURA - RO  
21/09/18 18:07:04 AUT=236013 C  
VALOR R\$ 24,00



**DIRCE CONFECOES E AVIAMENTOS**  
DIRCE CONFECOES E AVIAMENTOS LTDA - ME  
CNPJ: 26.874.433/0001-60  
R BARAO DE MELGACO, 5105 - CENTRO ROLIM DE MOURA/RO

Documento Auxiliar da Nota Fiscal de Consumidor Eletrônica

Código	Descrição	Qtd	UN	Vl. unit	Vl. total
002699	ELASTICO ROLICO - COR 3635				
	9,34 MT		0,75		7,01

Qtde. Total de itens	1
Valor Produtos R\$	7,01
Descontos R\$	0,00
Acréscimos R\$	0,00
<b>Valor a Pagar R\$</b>	<b>7,01</b>

FORMA DE PAGAMENTO	VALOR PAGO R\$
Dinheiro	7,01
Troco R\$	0,00

Consulte pela chave de acesso em

<http://www.nfce.sefin.ro.gov.br>

1118 0926 8744 3300 0160 6500 1000 0063 8010 0006 3802

CNPJ: 04.585.735/0001-13 TRIBUNAL REGIONAL  
ELEITORAL DE RONDONIA  
AV PRESIDENTE DUTRA, 1889  
AREAL - PORTO VELHO/RO

NFC-e nº 000.006.380 Série 001 25/09/2018 11:36:55  
Via Consumidor

Protocolo de Autorização

311180125655839 25/09/2018 11:36:58



Tributos Incidentes (Lei Federal 12.741/2012): R\$ 2,17

Venda.: 008746 - Caixa.: 000099 - Vend.: 1 - GERAL

Desenvolvido por Five Tecnologia

**sipdy**

VISA

XXXXXXXXXXXX2963

CREDITO A VISTA

VIA - CLIENTE

CNPJ: 00.058.660.2402 00 CV=000002647

DIRCE CONF E AVIAMENTOS

ROLIM DE MOURA - RO

25/09/18 12:35:06 AUT=240946 C

VALOR R\$ 7,00



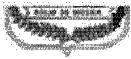

Departamento de Fiscalização - Av. João Pessoa, 4.478, Centro - CEP 76.940-000 - Rolim de Moura/RO - Brasil - Fone: (69) 3442-1526

## NOTA FISCAL DE SERVIÇOS ELETRÔNICA - NFS-e

Emissão (Horário de Brasília) <b>30/11/2018 17:22:54</b>	Período de Competência <b>11/2018</b>	Município de Prestação do Serviço <b>Rolim de Moura - RO</b>
Reg. Especial Tributação <b>Nenhum</b>	Exigibilidade do ISS <b>Exigível em Rolim de Moura</b>	

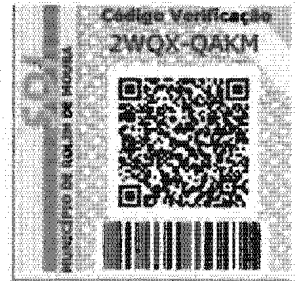

### PRESTADOR DE SERVIÇOS

Razão Social  
**VALMOR BORGES - ME**

Nome Fantasia  
**BORGES CONSTRUÇÕES E SERVIÇOS**

CPF/CNPJ  
**17.453.769/0001-68**

Inscrição Municipal  
**28248**

Inscrição Estadual

Simplex Nacional  
**Sim**

Incentivador Cultural  
**Não**

Email  
**essencial\_contabil@hotmail.com**

Fone/Fax  
**(69) 3442-2421**

Endereço  
**Avenida Luiz Rineu Gênova, 3900, Olímpico - CEP: 76940-000 - Rolim de Moura - RO**

### TOMADOR DE SERVIÇOS

Nome/Razão Social  
**TRIBUNAL REGIONAL ELEITORAL DE RONDÔNIA**

CPF/CNPJ  
**04.565.735/0001-13**

Inscrição Municipal  
**27964**

Inscrição Estadual

Fone/Fax  
**(69) 3211-2031**

E-mail  
**cofc@tre-ro.jus.br**

Endereço  
**Avenida São Luiz, 4557, Centro - CEP: 76940-000 - Rolim de Moura - RO**

### SERVIÇO PRESTADO

**9999 - Outros Serviços CNAE: 8130300**

### DESCRIÇÃO DOS SERVIÇOS

Serviço de poda de arvore  
Serviço de jardinagem

### RETENÇÕES FEDERAIS

PIS (R\$) <b>0,00</b>	COFINS (R\$) <b>0,00</b>	INSS (R\$) <b>0,00</b>	IR (R\$) <b>0,00</b>	CSLL (R\$) <b>0,00</b>	Outras Retenções (R\$) <b>0,00</b>
--------------------------	-----------------------------	---------------------------	-------------------------	---------------------------	---------------------------------------

### VALORES

Valor dos Serviços (R\$) <b>250,00</b>	Deduções (R\$) <b>0,00</b>	Desconto Incondicionado (R\$) <b>0,00</b>	Base de Cálculo (R\$) <b>250,00</b>	Alíquota (%) <b>5,0000</b>
ISS (R\$)	ISS Retido (R\$) <b>12,50</b>	Desconto Condicionado (R\$) <b>0,00</b>	Valor Líquido (R\$) <b>237,50</b>	Valor Total da Nota (R\$) <b>250,00</b>

### OUTRAS INFORMAÇÕES

O valor do ISSQN desta NFS-e foi retido pelo Tomador do Serviço e até o momento desta consulta não foi identificado o seu recolhimento. Contribuinte Optante do Simplex Nacional.



**MUNICÍPIO DE ROLIM DE MOURA**

Secretaria Municipal de Fazenda - SEMFAZ  
 Departamento de Fiscalização - Av. João Pessoa, 4.478, Centro - CEP 76.940-000 - Rolim de Moura/RO - Brasil - Fone: (69) 3442-1526



**NOTA FISCAL DE SERVIÇOS ELETRÔNICA - NFS-e**

Emissão (Horário de Brasília) **28/11/2018 16:31:50** Período de Competência **11/2018** Município de Prestação do Serviço **Rolim de Moura - RO**  
 Reg. Especial Tributação Exigibilidade do ISS **Microempresário Individual (MEI) Exigível em Rolim de Moura**

**PRESTADOR DE SERVIÇOS**

Razão Social **OSVALDO DIONISIO DE OLIVEIRA 57576769904**  
 Nome e Fantasia **OLIVEIRA INSTALAÇÃO & MANUTENÇÃO ELETRICA** E-mail **osvaldoelectricistarm@gmail.com**  
 CPF/CNPJ **19.805.129/0001-03** Inscrição Municipal **34975** Inscrição Estadual **0000004031199** Simples Nacional **Sim** Incentivador Cultural **Não** Fone/Fax **(69) 98406-7708**  
 Endereço **Avenida São Paulo, 5449, Boa Esperança - CEP: 76940-000 - Rolim de Moura - RO**

**TOMADOR DE SERVIÇOS**

Nome/Razão Social **TRIBUNAL REGIONAL ELEITORAL DE RONDÔNIA**  
 CPF/CNPJ **04.565.735/0001-13** Inscrição Municipal **27964** Inscrição Estadual **(69) 3211-2031** Fone/Fax **zon029@tre-ro.jus.br** E-mail  
 Endereço **Avenida São Luiz, 4557, Centro - CEP: 76940-000 - Rolim de Moura - RO**

**SERVIÇO PRESTADO**

**0702 - Execução, por administração, empreitada ou subempreitada, de obras de construção civil, hidráulica ou elétrica e de outras obras semelhantes, inclusive sondagem, perfuração de poços, escavação, drenagem e irrigação, terraplanagem, pavimentação, concretagem e a instalação e montagem de produtos, peças e equipamentos (exceto o fornecimento de mercadorias produzidas pelo prestador de serviços fora do local da prestação dos serviços, que fica sujeito ao ICMS). CNAE: 4321500**

**DESCRIÇÃO DOS SERVIÇOS**

troca de reatores e lam padas-----200,00  
 instalação de tom ada 220 volts-----110,00

**RETENÇÕES FEDERAIS**

PIS (R\$)	COFINS (R\$)	INSS (R\$)	IR (R\$)	CSLL (R\$)	Outras Retenções (R\$)
0,00	0,00	0,00	0,00	0,00	0,00

**VALORES**

Valor dos Serviços (R\$)	Deduções (R\$)	Desconto Incondicionado (R\$)	Base de Cálculo (R\$)	Alíquota (%)
310,00	0,00	0,00		
ISS (R\$)	ISS Retido (R\$)	Desconto Condicionado (R\$)	Valor Líquido (R\$)	Valor Total da Nota (R\$)
		0,00	310,00	310,00

**OUTRAS INFORMAÇÕES**

Contribuinte Simples Nacional MEI.

Visualizado em : 28/11/2018 18:58:11  
 Para validação desta NFSe acesse: <https://rolimdemouraro.webiss.com.br/externo/nfse/validar>  
 Esta NFS-e foi emitida com respaldo no Decreto nº 3.607 de 05 de junho de 2016.

<b>Resumo da Movimentação Financeira por Saques</b>		
<b>Descrição</b>		<b>Valor (R\$)</b>
Total de Saques Efetuados	(a)	560,00
Total de Despesas Pagas em Espécie (Saque)	(b)	547,50
Sobra Financeira Devolvida por GRU	(c = a - b)	12,50



Documento assinado eletronicamente por **IVAIR SIMÃO DE SOUZA, Chefe de Cartório**, em 11/12/2018, às 14:30, conforme art. 1º, III, "b", da Lei 11.419/2006.



A autenticidade do documento pode ser conferida no site <http://www.tre-ro.jus.br/servicos-judiciais/verificacao> informando o código verificador **0373890** e o código CRC **0BE0487B**.