

ANEXO II

DEMONSTRATIVO DE DESPESAS REALIZADAS

DESPESAS REALIZADAS			
MATERIAL DE CONSUMO			
Nota Fiscal	Razão Social da Empresa	Modalidade de Pagamento (Crédito/Em espécie)	Valor (R\$)
33271	N. M. Silva & Cia Ltda	Crédito	181,46
9063	Cerejeiras Comércio de Ferragens Ltda - EPP	Crédito (houve desconto de R\$3,89, não lançado na NF)	61,00
9033	Nascimento Ribeiro Farmácia Ltda - ME	Crédito	50,00
2520	I .C. da Silva & Correia Ltda – Marcão Gás	Crédito	85,00
10148	Cerejeiras Comércio de Ferragens Ltda - EPP	Crédito	212,26
2702	Francismar Baldin - ME	Crédito	240,00
33628	N. M. Silva & Cia Ltda	Crédito	31,00
Material de consumo – TOTAL			860,72
SERVIÇO DE PESSOA FÍSICA			
Nota Fiscal	Razão Social da Empresa	Modalidade de Pagamento (Crédito/Em espécie)	Valor (R\$)
3007	Eneildo Medeiros Pontes	Espécie	250,00
Serviços de Pessoa Física - TOTAL			250,00
SERVIÇO DE PESSOA JURÍDICA			
Nota Fiscal	Razão Social da Empresa	Modalidade de Pagamento (Crédito/Em espécie)	Valor (R\$)
0167	Roberto Flavio Melle - MEI	Espécie	100,00
0205	Roberto Flavio Melle - MEI	Espécie	100,00
0065	André Carvalho de Brito - MEI	Espécie	450,00
0066	André Carvalho de Brito - MEI	Espécie	200,00
0228	Roberto Flavio Melle - MEI	Espécie	50,00
0160	Hérculis Alexandre Calca - MEI	Crédito	30,00
Serviços de Pessoa Jurídica - TOTAL			930,00
TOTAL DAS DESPESAS REALIZADAS			2.040,72

Demonstrativo de Observância aos Limites por Natureza de Despesa			
Classificação Contábil	Concedido (a)	Utilizado (b)	Saldo (c = a - b)
Material de Consumo	1.000,00	860,72	139,28
Serviço de Pessoa Física	500,00	250,00	250,00
Serviço de Pessoa Jurídica	1.000,00	930,00	70,00
TOTAIS	2.500,00	2.040,72	459,28

Resumo da Movimentação Financeira por Saques		
Descrição		Valor (R\$)
Total de Saques Efetuados	(a)	1.150,00
Total de Despesas Pagas em Espécie (Saque)	(b)	1.150,00
Sobra Financeira Devolvida por GRU	(c = a - b)	0

**CASSIO
RAMOS
FELIX:260596**

Assinado de forma digital por CASSIO RAMOS FELIX:260596
DN: c=BR, o=ICP-Brasil, ou=Autoridade Certificadora da Justiça - AC-JUS, ou=Cert-JUS Institucional - A3, ou=Tribunal Regional Eleitoral Rondonia-TRE-RO, ou=Servidor, cn=CASSIO RAMOS FELIX:260596
Dados: 2017.12.15 12:32:05 -04'00'

RECEBEMOS DE N. M SILVA CIA LTDA OS PRODUTOS/SERVIÇOS CONSTANTES NA NOTA FISCAL. INDICADA AO LADO

DATA DE RECEBIMENTO IDENTIFICAÇÃO E ASSINATURA DO RECEBEDOR

Nº: 33271
SÉRIE: 1

DANFE
Documento Auxiliar da Nota Fiscal Eletrônica

Salda: 1
Entrada: 2

Nº: 33271
SÉRIE: 1
Página 1 de 1

CONTROLE DO FISCO

CHAVE DE ACESSO DA NF-e
1117 0903 0012 9600 0153 5500 1000 0332 7110 5311 3100

Consulta de autenticidade no portal nacional da NF-e
www.nfe.fazenda.gov.br/portal ou no site da Sefaz Autorizadora

NATUREZA DA OPERAÇÃO
NOTA DE ECF

NÚMERO DO PROTOCOLO DE UTILIZAÇÃO DA NFE-e
311170012438177

DATA/HORA AUTORIZAÇÃO
26/09/2017 07:31:20

INSCRIÇÃO ESTADUAL
00000000501247

INSC. ESTADUAL DO SUBST. TRIBUTARIO

CNPJ
03001296000153

DESTINATÁRIO/REMETENTE

NOME/RAZÃO SOCIAL
TRIBUNAL REGIONAL ELEITORAL DE RONDONIA

CNPJ/CPF
04565735000113

DATA DE EMISSÃO
26/09/2017

ENDEREÇO
AV. DAS NACOES,1847

BAIRRO/DISTRITO
CENTRO

CEP
76997000

DATA DE SAÍDA/ENTRADA
26/09/2017

MUNICÍPIO
CEREJEIRAS

FONE/FAX

UF
RO

INSCRIÇÃO ESTADUAL

HORA DE SAÍDA/ENTRADA
07:30:56

FATURA

CÁLCULO DO IMPOSTO

BASE DE CÁLCULO DE ICMS	VALOR ICMS	BASE DE CALC. ICMS SUBS.	VALOR DO ICMS SUBS.	VALOR DO FCEP	V. ICMS UF REMET.	VALOR TOTAL DOS PRODUTOS		
181,46	31,75	0,00	,00	,00	,00	188,63		
VALOR DO FRETE	VALOR DO SEGURO	DESCONTO	OUTRAS DESP. ACESS.	VALOR DO IPI	VALOR PIS	VALOR DO FCFP	V. ICMS UF DEST.	VALOR TOTAL DA NOTA
0,00	0,00	7,17	0,00	0,00	,00	,00	,00	181,46

TRANSPORTADOR/VOLUMES TRANSPORTADOS

RAZÃO SOCIAL

FRETE POR CONTA
(9) SEM FRETE

CODIGO ANTT

PLACA DO VEICULO

UF

CNPJ/CPF

ENDEREÇO

MUNICÍPIO

UF

INSCRIÇÃO ESTADUAL

QUANTIDADE
,000

ESPECIE

MARCA

NUMERAÇÃO

PESO BRUTO
,000

PESO LIQUIDO
,000

DADOS DO PRODUTO/SERVIÇO

CÓDIGO PROD./SERVIÇO	DESCRIÇÃO DO PRODUTO/SERVIÇO	NCM/SH	Orig. CST	CFOP	UNID.	QTDE.	VALOR UNITÁRIO	VALOR TOTAL	BASE CALC. ICMS	VALOR ICMS	VALOR IPI	ALIQ. ICMS	ALIQ. IPI
14971	FORRO NORTE PLASTE 20CMX8MM 6M BCO GELO	39162000	000	5929	UN	1,200	18,900	22,68	22,68	3,97	,00	17,50	,00
8445	PERFIL NORTE PLASTE TIPO U BRANCO	39162000	000	5929	UN	,500	20,500	10,25	10,25	1,79	,00	17,50	,00
5562	RELE BIV FOTO ELETRONICO 1200W REF 141	85364900	000	5929	UN	1,000	37,180	37,18	37,18	6,51	,00	17,50	,00
16548	CAIXA SINF HERC C GRELHA QUAD. 150X175X75	39174090	000	5929	UN	1,000	44,850	44,85	40,48	7,08	,00	17,50	,00
15474	GRELHA MOLTH QUAD. 15X15 INOX	72199090	000	5929	UN	2,000	14,410	28,82	26,02	4,55	,00	17,50	,00
16548	CAIXA SINF HERC C GRELHA QUAD. 150X175X75	39174090	000	5929	UN	1,000	44,850	44,85	44,85	7,85	,00	17,50	,00

DADOS ADICIONAIS

INFORMAÇÕES COMPLEMENTARES
 Inf. Contribuinte: FATURAS: NFCE : 241952 1 : 66,50 26092017 NFCE : 240692 1 : 44,85 20102017 NFCE : 240642 1 : 70,11 20102017
 Inf. Fisco: IMPOSTOS REFERENTE A ESTA NOTA FISCAL DESTACADOS NOS CUPOMNS: PDV : 2; MARCA : DARUMA AUTOMACAO; MODELO : FS700 M; NO DE FABRICACAO : DR0610BR000000226428; NFCECHAVE : 24195211170903001296000153650020000241951000241950, 24069211170903001296000153650020000240691000240699, 2-

RESERVADO AO FISCO

RECEBEMOS DE CEREJEIRAS COMERCIO DE FERRAGENS LTDA - EPP OS PRODUTOS / SERVIÇOS CONSTANTES DA NOTA FISCAL INDICADO AO LADO EMISSÃO: 26/09/2017 - DEST. / REM.: TRIBUNAL REGIONAL ELEITORAL DE RONDONIA - VALOR TOTAL: R\$ 64,89		NF-e Nº 000009063 SÉRIE 001
DATA DE RECEBIMENTO	IDENTIFICAÇÃO E ASSINATURA DO RECEBEDOR	

IDENTIFICAÇÃO DO EMISSOR CEREJEIRAS COMERCIO DE FERRAGENS LTDA - EPP AV DAS NACOES, 1210 - JD PRIMAVERA - CEP:76997-000 - CEREJEIRAS - RO TEL: (69)3342-2684		DANFE DOCUMENTO AUXILIAR DA NOTA FISCAL ELETRÔNICA 0 - ENTRADA 1 - SAÍDA Nº 000009063 FL. 1 / 1 SÉRIE 001			
NATUREZA DE OPERAÇÃO Venda de mercadoria adquirida ou recebida de terce		CHAVE DE ACESSO 1117 0923 2677 9500 0102 5500 1000 0090 6310 0009 0638		Consulta de autenticidade no portal nacional da NF-e www.nfe.fazenda.gov.br/portal ou no site da Sefaz Autorizadora	
INSCRIÇÃO ESTADUAL 00000004398297		INSCRIÇÃO ESTADUAL DO SUBST. TRIB.		CNPJ 23.267.795/0001-02	
DESTINATÁRIO / REMETENTE NOME / RAZÃO SOCIAL TRIBUNAL REGIONAL ELEITORAL DE RONDONIA		CNPJ / CPF 04.565.735/0001-13		DATA DA EMISSÃO 26/09/2017	
ENDEREÇO AVENIDA DAS NACOES. 1847, 000000		BAIRRO / DISTRITO CENTRO		CEP 76997-000	
MUNICÍPIO CEREJEIRAS		FONE / FAX (69)3342-2822		UF RO	
				INSCRIÇÃO ESTADUAL	
				HORA DA SAÍDA	
				PROTÓCOLO DE AUTORIZAÇÃO DE USO 311170012438674 26/09/2017 07:44:13	

PAGAMENTO		NÚMERO		VALOR ORIGINAL		VALOR DESCONTO		VALOR LÍQUIDO	
PAGAMENTO À PRAZO		9063		64,89		0,00		64,89	

DUPLICATAS											
Nº DUPLICATA	VENC.	VALOR	Nº DUPLICATA	VENC.	VALOR	Nº DUPLICATA	VENC.	VALOR	Nº DUPLICATA	VENC.	VALOR
9063-01	20/10/2017	64,89									

CÁLCULO DO IMPOSTO									
BASE DE CÁLCULO DO ICMS		VALOR DO ICMS		BASE CÁLC. ICMS SUBST.		VALOR DO ICMS SUBST.		VALOR TOTAL DOS PRODUTOS	
64,89		11,35		0,00		0,00		64,89	
VALOR DO FRETE	VALOR DO SEGURO	DESCONTO	OUTRAS DESP. ACESS.	VALOR DO IPI	VALOR TOTAL DA NOTA				
0,00	0,00	0,00	0,00	0,00	64,89				

TRANSPORTADOR / VOLUMES TRANSPORTADOS		RAZÃO SOCIAL		FRETE POR CONTA		CÓDIGO ANTT		PLACA DO VEÍCULO		UF		CNPJ / CPF	
		1 - DEST/REM											
ENDEREÇO		MUNICÍPIO		UF		INSCRIÇÃO ESTADUAL							
QUANTIDADE	ESPÉCIE	MARCA	NUMERAÇÃO	PESO BRUTO	PESO LÍQUIDO								
1	VOLUMES												

DADOS DO PRODUTO / SERVIÇOS														
CÓDIGO DO PROD. / SERV.	DESCRIÇÃO DO PRODUTO / SERVIÇO	NCM / SH	CST	CFOP	UNID.	QUANT.	VALOR UNITÁRIO	VALOR DESCONTO	VALOR LÍQUIDO	BASE CÁLC. ICMS	VALOR I.C.M.S.	VALOR IPI	ALÍQUOTAS ICMS	ALÍQUOTAS IPI
1004425	FITA ANTIDERRAPANTE 3M PRETA 50MM X 5MTS	59061000	000	5102	ROL	2,0000	29,32	0,00	58,64	58,64	10,26	0,00	17,50	0,00
1053627	COLA TEK BOND DE CONTATO 30G	35061010	000	5102	UN	1,0000	6,25	0,00	6,25	6,25	1,09	0,00	17,50	0,00

DADOS ADICIONAIS	
INFORMAÇÕES COMPLEMENTARES Valor Aproximado dos Tributos R\$ 22.11 (34.07%) Conf. Lei 12.741/2012 Fonte: Tabela IBPT (www.ibpt.com.br)	RESERVADO AO FISCO

CERTIDÃO

Certifico, para fins de prestação de contas, que o produto discriminado no Cupom Fiscal abaixo, emitida por Nascimento Ribeiro Farmácia Ltda-ME, foi adquirido, em caráter emergencial, para uso na central revisão de eleitorado de Corumbiara/RO.

Cerejeiras, 29 de setembro de 2017.

Cleverson Darci Martins Negri
Chefe de Cartório

NFC-e NASCIMENTO RIBEIRO FARMACIA LTDA-ME
CNPJ: 22.877.666/0001-65 I.E.: 0000001044621
AV ITALIA CAUTIEIRO CEP: 76995-000 - CORUMBIARA/RO

DANFE NFC-e - Documento Auxiliar da Nota Fiscal Eletrônica do Consumidor Eletrônico

Não permite aproveitamento de crédito de ICMS

Área do Detalhe da Venda
Venda: 0000127677

Código	Descrição	Qtd	Un	VI Unit	VI Total
0001858	LUVA PARA PROCEDIMENTO NÃO CIRURGICO SUPER MAX	100,00	UN	0,50	50,00

QTDE. TOTAL DE ITENS 1
VALOR BRUTO R\$ 50,00

VALOR TOTAL R\$ 50,00
VALOR PAGO R\$ 50,00

FORMA PAGAMENTO VALOR PAGO R\$
DINHEIRO 50,00

EMIÇÃO NORMAL

NFC-e nº 000009033 Série 1 Emissão 29/09/2017 - 08:10:00 Via Consumidor
Consulte pela Chave de Acesso em <http://www.nfce.sefin.ro.gov.br>

CHAVE DE ACESSO

1117 0922 8776 6600 0165 6500 1000 0090 3316 2349 5912
Protocolo de Autorização: 311170115470125 29/09/2017 às 08:10:00

TRIBUNAL REGIONAL ELEITORAL DE RONDONIA

CNPJ/CPF/ID Estrangeiro 04.565.735/0001-13
AVENIDA DAS NAÇÕES Nº 1847 - CENTRO - CEREJEIRAS - RO

Consulta via leitor de QR Code

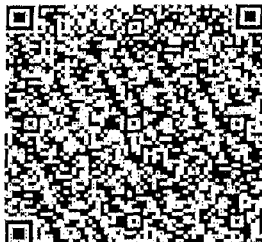

Tributos Totais Incidentes (Lei Federal 12.741/2012) 10,75

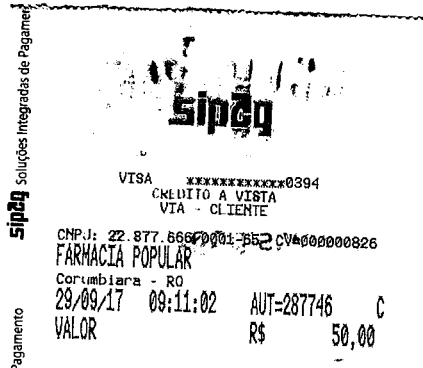

Recebemos de I.C. Da Silva & Correia LTDA os produtos constantes na Nota Fiscal indicada ao lado.

Data de Recebimento Identificação e Assinatura do Recebedor

NFe N° 000002520
Série 001

I.C. Da Silva & Correia LTDA - MARCAO GAS Rua PORTUGUAL - , 2052 - CENTRO 76997-000 - Cerejeiras - RO Fone/Fax: 69 3342 3597	DANFE Documento Auxiliar da Nota Fiscal Eletrônica		Controle do Fisco 	
	Saída: 1 Entrada: 0 N° 000002520 Série 001 Folha 1/1	1		Chave de Acesso 1117 1209 3762 2700 0100 5500 1000 0025 2010 0002 5208
	Natureza de Operação Venda a vista		Protocolo de Autorização 311170016479121 - 14/12/2017 - 10:24:32	
Inscrição Estadual 00000001712411	Inscrição Estadual Sub. Tributária		CNPJ 09.376.227/0001-00	

Destinatário / Remetente

Nome/Razão Social TRIBUNAL REGIONAL ELEITORAL DE RONDONIA			CNPJ/CPF 04.565.735/0001-13	Data de Emissão 14/12/2017
Endereço Avenida NACOES, 1847 -		Bairro/Distrito CENTRO	CEP 76997-000	Data Saída/Entrada 14/12/2017
Município Cerejeiras	Fone 69 3342 2822	UF RO	Inscrição Estadual	Hora Saída/Entrada 10:23:00

Fatura

Nº da duplicata	Vencimento	Valor	Nº da duplicata	Vencimento	Valor	Nº da duplicata	Vencimento	Valor	Nº da duplicata	Vencimento	Valor	Nº da duplicata	Vencimento	Valor
0002520-01	14/12/2017	85,00												

Cálculo dos Impostos

Base de Cálculo do ICMS	0,00	Valor do ICMS	0,00	Base Cál. do ICMS Subs.	0,00	Valor do ICMS Subs.	0,00	Valor Aprox. dos Trib. (IBPT)	25,88	Valor Total dos Produtos	85,00		
Valor do Frete	0,00	Valor do Seguro	0,00	Desconto	0,00	Out. Desp. Acessor.	0,00	Valor do IFI	0,00	Valor Dsson.	0,00	Valor Total da Nota	85,00

Transportador / Volumes Transportados

Razão Social		Frete por Conta		Código ANTT	Placa Veículo	UF	CNPJ/CPF
		9 - Sem Frete					
Endereço		Município		UF	Inscrição Estadual		
Quantidade	Espécie	Marca	Numeração	Peso Bruto	Peso Líquido		

Dados dos Produtos

Cód. Prod.	Descrição do Produto	NCM/SH	CST CSOSN	CFOP	Med.	Quantidade	Vir. Unitário	Vir. Total	BC Icms	Vir. Icms	Vir. IPI	ALIQ. %		Vir. Aprox. dos Trib.
												ICMS	IPI	
1	CARGA DE GAS P13 KG	27111910	060	5856	UN	1,0000	85,0000	85,00	0,00	0,00	0,00	0,00	0,00	25,88

Dados Adicionais

Informações Complementares Trib Aprox. R\$ 11,43 Fed - R\$ 14,45 Est - R\$ 0,00 Mun / Fonte:IBPT ca7gi3	Informações Adicionais do Fisco
--	---------------------------------

RECEBEMOS DE CEREJEIRAS COMERCIO DE FERRAGENS LTDA - EPP OS PRODUTOS / SERVIÇOS CONSTANTES DA NOTA FISCAL INDICADO AO LADO		NF-e Nº 000010148 SÉRIE 001
EMISSION: 14/12/2017 - DEST.: TRIBUNAL REGIONAL ELEITORAL DE RONDONIA - VALOR TOTAL: R\$ 212,26		
DATA DE RECEBIMENTO	IDENTIFICAÇÃO E ASSINATURA DO RECEBEDOR	

IDENTIFICAÇÃO DO EMITENTE		DANFE DOCUMENTO AUXILIAR DA NOTA FISCAL ELETRÔNICA 0 - ENTRADA 1 - SAÍDA	 CHAVE DE ACESSO 1117 1223 2677 9500 0102 5500 1000 0101 4810 0010 1485
CEREJEIRAS COMERCIO DE FERRAGENS LTDA - EPP AV DAS NACOES, 1210 - JD PRIMAVERA - CEP:76997-000 - CEREJEIRAS - RO TEL: (69)3342-2684			
NATUREZA DE OPERAÇÃO		PROTOCOLO DE AUTORIZAÇÃO DE USO	
Venda de mercadoria adquirida ou recebida de terce		311170016475066 14/12/2017 09:44:11	
INSCRIÇÃO ESTADUAL	INSCRIÇÃO ESTADUAL DO SUBST. TRIB.	CNPJ	
00000004398297		23.267.795/0001-02	

DESTINATÁRIO / REMETENTE			
NOME / RAZÃO SOCIAL		CNPJ / CPF	DATA DA EMISSÃO
TRIBUNAL REGIONAL ELEITORAL DE RONDONIA		04.565.735/0001-13	14/12/2017
ENDEREÇO		BAIRRO / DISTRITO	CEP
AVENIDA DAS NACOES. 1847, 000000		CENTRO	76997-000
MUNICÍPIO	FONE / FAX	UF	INSCRIÇÃO ESTADUAL
CEREJEIRAS	(69)3342-2822	RO	
FATURA		HORA DA SAÍDA	

PAGAMENTO	NÚMERO	VALOR ORIGINAL	VALOR DESCONTO	VALOR LÍQUIDO
PAGAMENTO À VISTA				

CÁLCULO DO IMPOSTO					
BASE DE CÁLCULO DO ICMS	VALOR DO ICMS	BASE CÁLC. ICMS SUBST.	VALOR DO ICMS SUBST.	VALOR TOTAL DOS PRODUTOS	
65,02	11,38	0,00	0,00	223,43	
VALOR DO FRETE	VALOR DO SEGURO	DESCONTO	OUTRAS DESP. ACESS.	VALOR DO IPI	VALOR TOTAL DA NOTA
0,00	0,00	11,17	0,00	0,00	212,26

TRANSPORTADOR / VOLUMES TRANSPORTADOS					
RAZÃO SOCIAL		FRETE POR CONTA	CÓDIGO ANTT	PLACA DO VEÍCULO	UF
		1 - DEST/REM			
ENDEREÇO		MUNICÍPIO		UF	INSCRIÇÃO ESTADUAL
QUANTIDADE	ESPÉCIE	MARCA	NUMERAÇÃO	PESO BRUTO	PESO LÍQUIDO
1	VOLUMES			1,000	1,000

DADOS DO PRODUTO / SERVIÇOS														
CÓDIGO DO PROD. / SERV.	DESCRIÇÃO DO PRODUTO / SERVIÇO	NCM / SH	CST	CFOP	UNID.	QUANT.	VALOR UNITÁRIO	VALOR DESCONTO	VALOR LÍQUIDO	BASE CÁLC. ICMS	VALOR ICMS	VALOR IPI	ALÍQUOTAS ICMS	ALÍQUOTAS IPI
1053725	CINTA MULTIUSO P/ CATRACA 100MM	58063200	000	5102	MT	5,0000	10,00	2,50	47,50	47,50	8,31	0,00	17,50	0,00
14437	CABO KITEC P/ CHUPETA CTK93 16MM	85444200	060	5405	UN	1,0000	115,80	5,79	110,01	0,00	0,00	0,00	0,00	0,00
23482	FACAO ALADIN 14	82019000	020	5102	UN	1,0000	57,63	2,88	54,75	17,52	3,07	0,00	17,50	0,00

DADOS ADICIONAIS	
INFORMAÇÕES COMPLEMENTARES CST = 20 - CONVENIO 52/91 Anexo II [RBC conforme TB II DO ANEXO II do RICMS/RO Dec. 8321/1998.] Conf. inciso IV do art. 2o. do Decreto 11.140/2004 os produtos enumerados no Convenio 52/91 nao esta sujeito ao lancamento do ICMS Antecipado. Alq.ICMS 7% nas op. interestaduais com contribuintes do ICMS e 5,6% nas operacoes interestaduais com consumidor ou usuario final, nao contribuintes do ICMS, e nas operacoes internas e de importacao. Fica dispensado o estorno do credito de ICMS.Valor Aproximado dos Tributos R\$ 70.52(33.23%) Conf. Lei 12.741/2012 Fonte: Tabela IBPT (www.ibpt.com.br)	RESERVADO AO FISCO
Vendedor: 0050	

Recebermos de FRANCISMAR BALDIN ME os produtos constantes da nota fiscal indicada ao lado		NF-e Nº. 000002702 SÉRIE 1
Data Recebimento	Identificação e Assinatura do Recebedor TRIBUNAL REGIONAL ELEITORAL DE RONDONIA	RR\$240,00

FRANCISMAR BALDIN ME RUA SERGIPE,619 CENTRO-76997-000 CEREJEIRAS/RO (069)3342-2260		DANFE Documento Auxiliar da Nota Fiscal Eletrônica 1-Saída <input type="checkbox"/> 1 2-Entrada <input type="checkbox"/> 000002702 FL 1 de 1 SÉRIE 1	Controle de Fisco  Chave de Acesso 1117 1207 0654 3900 0141 5500 1000 0027 0211 3386 4001
Natureza de Operação		Consulta de autenticidade no portal nacional da NF-e www.nfe.fazenda.gov.br/portal ou no site da Sefaz Autorizada	
Inscrição Estadual 00000001317237	Inscrição Estadual do Subst Tributário	CNPJ 07.065.439/0001-41	PROTOCOLO DE AUTORIZAÇÃO DE USO 311170016472254 - 14/12/2017 às 09:14:39

DESTINATÁRIO/REMETENTE			
Nome/Razão Social TRIBUNAL REGIONAL ELEITORAL DE RONDONIA		CNPJ/CPF 04.565.735/0001-13	Data Emissão 14/12/2017
Endereço AV DAS NAÇÕES Nº 1847		Bairro CENTRO	CEP 76997-000
Município CEREJEIRAS	Fone	UF RO	Inscrição Estadual
			Data Entrada/Saída 14/12/2017
			Hora Saída 09:14:00

FATURA		
Doc.	Valor	Venc.
0000001814-01	240,00	14/12/17

CÁLCULO DO IMPOSTO						
Base de Cálculo do Icms 0,00	Valor do Icms 0,00	Valor do ICMS Desonerado 0,00	Base de Cálculo Icms Substituição 0,00	Valor do Icms Substituição 0,00	Valor Total dos Produtos 240,00	
Valor do Frete 0,00	Valor do Seguro 0,00	Outras Despesas Acessórias 0,00	Valor IPI 0,00	Valor Total da Nota 240,00	Desconto 0,00	Tipo Pagamento 0 - A vista
Valor Total do II 0,00	Valor do PIS 0,00	Valor da COFINS 0,00	Valor Total ICMS FCP 0,00	Valor Aproximado dos Tributos 48,26		

TRANSPORTADOR/VOLUME TRANSPORTADO						
Razão Social O MESMO	Frete por Conta 0-Emitente <input type="checkbox"/> 3 1-Destinatário 2-Terceiros 3-Sem Frete	Código ANTT	Placa Veículo	UF	RNTC:	CPF/CNPJ
Endereço		Município CEREJEIRAS	UF RO	Inscrição Estadual		
Quantidade 0	Espécie	Marca	Numeração	Peso Bruto 0,000	Peso Líquido 0,000	

REBOQUES					
REBOQUE	UF:	RNTC:	REBOQUE 2	UF:	RNTC:
Placa Veículo:			Placa Veículo:		

DADOS DOS PRODUTOS/SERVIÇOS														
Cod. Prod.	Descrição do Produtos e Serviços	NCM/SH	CST	CFOP	Unid.	QTDE	VL. Unitário	VL.Total	BC.Icms	VL.Icms	V.IPI	Aliq. Icms	Aliq. IPI	VL. Desc
0000006	GALAO DE AGUA MINERAL 20 LITRO S Marca: FABRICA BALDIN	2201.10.00	0500	5.405	GL	30,000	8,00	240,00	0,00	0,00	0,00	0,00	0,00	0,00

CÁLCULO DO ISSQN			
Inscrição Municipal	Valor Total dos Serviços	Base de Cálculo do ISSQN	Base de Cálculo
Dados Adicionais Valor aproximado total de tributos: Federais: R\$48,26 - Estaduais: R\$0,00 - Fonte:IBPT		Reservado ao Fisco	

RECEBEMOS DE N. M. SILVA CIA LTDA OS PRODUTOS/SERVIÇOS CONSTANTES DA NOTA FISCAL INDICADA AO LADO		NF-e
DATA DE RECEBIMENTO	IDENTIFICAÇÃO E ASSINATURA DO RECEBEDOR	Nº: 33628 SÉRIE: 1

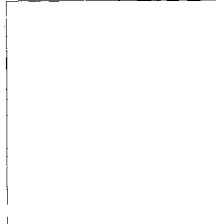
	N. M SILVA CIA LTDA AV DAS NACOES , 2126 CENTRO, 76997-000 CEREJEIRAS - RO Fone/Fax: 6933422771	DANFE Documento Auxiliar da Nota Fiscal Eletrônica Saída: 1 Entrada: 2 1 Nº: 33628 SÉRIE: 1 Página 1 de 1	CONTROLE DO FISCO Í+1,#Â,ÄÂ!UWÂ*Â#D<*UJ}C=Ó CHAVE DE ACESSO DA NF-e 1117 1203 0012 9600 0153 5500 1000 0336 2810 5342 9335 Consulta de autenticidade no portal nacional da NF-e www.nfe.fazenda.gov.br/portal ou no site da Sefaz Autorizadora
---	--	--	--

NATUREZA DA OPERAÇÃO NOTA DE ECF	NÚMERO DO PROTOCOLO DE UTILIZAÇÃO DA NFE-e 311170016550723	DATA/HORA AUTORIZAÇÃO 15/12/2017 12:04:31
INSCRIÇÃO ESTADUAL 00000000501247	INSC. ESTADUAL DO SUBST. TRIBUTARIO	CNPJ 03001296000153

DESTINATÁRIO/REMETENTE		
NOME/RAZÃO SOCIAL TRIBUNAL REGIONAL ELEITORAL DE RONDONIA	CNPJ/CPF 04565735000113	DATA DE EMISSÃO 15/12/2017
ENDEREÇO AV. DAS NACOES, 1847	BAIRRO/DISTRITO CENTRO	CEP 76997000
MUNICÍPIO CEREJEIRAS	FONE/FAX	UF RO
	INSCRIÇÃO ESTADUAL	HORA DE SAÍDA/ENTRADA 12:04:19

FATURA

CÁLCULO DO IMPOSTO										
BASE DE CÁLCULO DE ICMS 27,19	VALOR ICMS 4,76	BASE DE CALC. ICMS SUBS. 0,00	VALOR DO ICMS SUBS. ,00	VALOR DO FCEP ,00	V. ICMS UF REMET. ,00	VALOR TOTAL DOS PRODUTOS 35,12				
VALOR DO FRETE 0,00	VALOR DO SEGURO 0,00	DESCONTO 4,12	OUTRAS DESP. ACESS. 0,00	VALOR DO IPI 0,00	VALOR PIS ,00	VALOR COFINS ,00	V. ICMS UF DEST. ,00	VALOR TOTAL DA NOTA 31,00		

TRANSPORTADOR/VOLUMES TRANSPORTADOS	
RAZÃO SOCIAL	FRETE POR CONTA (9) SEM FRETE
ENDEREÇO	CODIGO ANTT
QUANTIDADE ,000	PLACA DO VEICULO
ESPECIE	UF
MARCA	INSCRIÇÃO ESTADUAL
NUMERAÇÃO	PESO BRUTO ,000
	PESO LIQUIDO ,000

DADOS DO PRODUTO/SERVIÇO													
CÓDIGO PROD./SERVIÇO	DESCRIÇÃO DO PRODUTO/SERVIÇO	NCM/SH	Orig. CST	CFOP	UNID.	QTDE	VALOR UNITÁRIO	VALOR TOTAL	BASE CALC. ICMS	VALOR ICMS	VALOR IPI	ALIQ. ICMS	ALIQ. IPI
27887	GRELHA ASTRA REDONDA. BR. ROT. 15CM R GRB13	39174090	000	5929	UN	2,000	8,710	17,42	15,38	2,69	,00	17,50	,00
3855	FITA TRASNP 3M DUPLA FACE 12X20M	35061090	060	5929	UN	2,000	2,160	4,32	,00	,00	,00	,00	,00
12070	SIFAO ASTRA SANF UNIV. R SSVU BR1	39174090	000	5929	UN	1,000	7,350	7,35	6,49	1,14	,00	17,50	,00
2596	PLACA TRAMONTINA CEGA MODULO LIZ R 57106001	39259090	000	5929	UN	1,000	6,030	6,03	5,32	,93	,00	17,50	,00

DADOS ADICIONAIS INFORMAÇÕES COMPLEMENTARES Inf. Contribuinte: FATURAS: NFE: 43493 1 : 31,00 15122017 - Inf. Fisco: IMPOSTOS REFERENTE A ESTA NOTA FISCAL DESTACADOS NOS CUPOMNS: CHAVE : 11171203001296000153650030000043491000043494, PDV : 3	RESERVADO AO FISCO
--	--------------------



Prefeitura Municipal de Corumbiara
Secretaria Geral
Departamento de Receitas

NOTA FISCAL AVULSA DE SERVIÇO EVENTUAL Nº: 3007

EMITENTE

NOME: ENEIDO MEDEIROS PONTOS
ENDEREÇO: AV. Gov. Jorge Teixeira 1933 Centro
CIDADE: CORUMBIARA CEP: 76995000 ESTADO: RO
CNPJ/CPF: 398.510.956-72 INSC. ESTADUAL:

DESTINATARIO

NOME: TRIBUNAL REGIONAL ELEITORA DE RONDONIA
ENDEREÇO AV. DAS NACOES 1847 centro
CIDADE: CEREJEIRAS CEP: 76995000 ESTADO: RO
CNPJ/CPF: 04565735/0001-13 INSC. ESTADUAL:

QUAN.	UNID.	DISCRIMINAÇÃO DOS SERVIÇOS	PREÇO	
			UNIT	TOTAL
1,00	sv	SERVICOS VOLANTE COM CARRO DE SOM DO RECADASTRAMENTO BIOMETRICO EM CORUMBIARA	250,00	250,00

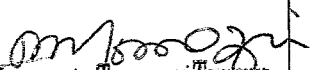
Margarete Tomazini Teixeira
Secretária Mun. de Finanças
Decreto nº 045/2017

ALÍQUOTA: 5,00 % ISSQN: 12,50 TOTAL DOS SERVIÇOS: 250,00

Nº DA GUIA: 1 DATA: 02/10/2017 VALOR R\$: 250,00

FUNCIONÁRIO EXPEDIDOR



Prefeitura Municipal de Cerejeiras

Secretaria Municipal de Fazenda

Departamento de Receitas

AVENIDA DAS NAÇÕES, Nº 1919 - CENTRO - CEP: 76.997-000 - CEREJEIRAS/RO

Nota: 2017/000

00000167

Código Verificação

I5LC-CNC5



PREFEITURA MUNICIPAL - ISSQN

Nota Fiscal de Serviços Eletrônica - NFS-e

Emissão (Horário de Brasília) 25/09/2017 08:48 Período de Competência 9/2017 Município de Prestação do Serviço Cerejeiras - RO

Reg. Especial Tributação Microempresário Individual (MEI) Natureza da Operação Tributação no município de Cerejeiras

PRESTADOR DE SERVIÇOS

Razão Social ROBERTO FLAVIO MELLE 32694318215

CPF/CNPJ 13.164.748/0001-71



Inscrição Municipal 100580 Fone/Fax (69)3342-3963 Simples Nacional Sim Incentivador Cultural Não

E-mail robertofmelle@hotmail.com

Endereço AVENIDA DOS ESTADOS, 3654 Bairro Centro CEP 76997-000 Cerejeiras - RO

TOMADOR DE SERVIÇOS

Razão Social TRIBUNAL REGIONAL ELEITORAL DE RONDÔNIA

CPF/CNPJ 04.565.735/0001-13

Inscrição Municipal 500022 Fone/Fax (69)3211-2146 E-mail cofc@tre-ro.jus.br

Endereço AVENIDA DAS NAÇÕES, 1847 Bairro Centro CEP 76997-000 Cerejeiras - RO

Código Tributação Município: 1401-Lubrificação, limpeza, lustração, revisão, carga e recarga, conserto, restauração, blindagem, manutenção e conservação de máquinas, veículos, aparelhos, equipamentos, motores, elevadores ou de qualquer objeto (exceto peças e partes empregadas, que ficam sujeitas ao ICMS).

DESCRIÇÃO DOS SERVIÇOS

PRESTAÇÃO DE SERVIÇO U2 - LAVAGENS DE VEICULOS

RETENÇÕES FEDERAIS

PIS (R\$)	COFINS (R\$)	INSS (R\$)	IR (R\$)	CSLL (R\$)	Outras Retenções (R\$)
0,00	0,00	0,00	0,00	0,00	0,00

VALORES

Valor dos Serviços (R\$)	Deduções (R\$)	Desconto Incondicionado (R\$)	Base de Cálculo (R\$)	Aliquota (%)
100,00	0,00	0,00	100,00	2,00
ISS (R\$)	ISS Retido (R\$)	Desconto Condicionado (R\$)	Valor Líquido (R\$)	Valor Total da Nota (R\$)
2,00	0,00	0,00	100,00	100,00

OUTRAS INFORMAÇÕES

TRIB. APROX.: R\$13,45 FEDERAL E R\$05,00 MUNICIPAL. FONTE: IBPT M2L5P8.

CONTRIBUINTE MEI NÃO PODE SOFRER RETENÇÃO DE ISS SOBRE SERVIÇOS PRESTADOS - ART. 1º, §3º, INCISO IV CGSN 58/2009.

CONTRIBUINTE ME, EPP OU MEI/SIMPLES NACIONAL.

**Prefeitura Municipal de Cerejeiras**

Secretaria Municipal de Fazenda

Departamento de Receitas

AVENIDA DAS NAÇÕES, Nº 1919 - CENTRO - CEP: 76.997-000 - CEREJEIRAS/RO



Nota: 2017000

00000205

Codigo Verificação

CFEJ-WU3N

Nota Fiscal de Serviços Eletrônica - NFS-e

Emissão (Horário de Brasília) **22/11/2017 15:30** Período de Competência **11/2017** Município de Prestação do Serviço **Cerejeiras - RO**
 Reg. Especial Tributação **Microempresário Individual (MEI)** Natureza da Operação **Tributação no município de Cerejeiras**

PRESTADOR DE SERVIÇOS

Razão Social

ROBERTO FLAVIO MELLE 32694318215

CPF/CNPJ

13.164.748/0001-71

Inscrição Municipal

100580

Fone/Fax

(69)3342-3963

Simples Nacional

Sim

Incentivador Cultural

Não

E-mail

robertofmelle@hotmail.com

Endereço

AVENIDA DOS ESTADOS, 3654 Bairro Centro CEP 76997-000 Cerejeiras - RO**TOMADOR DE SERVIÇOS**

Razão Social

TRIBUNAL REGIONAL ELEITORAL DE RONDÔNIA

CPF/CNPJ

04.565.735/0001-13

Inscrição Municipal

5000022

Fone/Fax

(69)3211-2146

E-mail

cofc@tre-ro.jus.br

Endereço

AVENIDA DAS NACOES, 1847 Bairro Centro CEP 76997-000 Cerejeiras - RO

Código Tributação Município: 1401-Lubrificação, limpeza, lustração, revisão, carga e recarga, conserto, restauração, blindagem, manutenção e conservação de máquinas, veículos, aparelhos, equipamentos, motores, elevadores ou de qualquer objeto (exceto peças e partes empregadas, que ficam sujeitas ao ICMS).

DESCRIÇÃO DOS SERVIÇOS

PRESTAÇÃO DE SERVIÇO

02 - LAVAGENS DE VEICULO L-200 NDR-1968.....VALOR UNIT R\$50,00

RETENÇÕES FEDERAIS

PIS (R\$)

0,00

COFINS (R\$)

0,00

INSS (R\$)

0,00

IR (R\$)

0,00

CSLL (R\$)

0,00

Outras Retenções (R\$)

0,00

VALORES

Valor dos Serviços (R\$)

100,00

Deduções (R\$)

0,00

Desconto Incondicionado (R\$)

0,00

Base de Cálculo (R\$)

100,00

Alíquota (%)

2,00

ISS (R\$)

2,00

ISS Retido (R\$)

0,00

Desconto Condicionado (R\$)

0,00

Valor Líquido (R\$)

100,00

Valor Total da Nota (R\$)

100,00**OUTRAS INFORMAÇÕES**

TRIB. APROX.: R\$13,45 FEDERAL E R\$05,00 MUNICIPAL. FONTE: IBPT S3A6R4.

CONTRIBUINTE MEI NÃO PODE SOFRER RETENÇÃO DE ISS SOBRE SERVIÇOS PRESTADOS - ART. 1º, §3º, INCISO IV CGSN 58/2009.

CONTRIBUINTE ME, EPP OU MEI/SIMPLES NACIONAL.



Prefeitura Municipal de Cerejeiras

Secretaria Municipal de Fazenda

Departamento de Receitas

AVENIDA DAS NAÇÕES, Nº 1919 - CENTRO - CEP: 76.997-000 - CEREJEIRAS/RO



Nota Fiscal de Serviços Eletrônica - NFS-e

Emissão (Horário de Brasília) **07/12/2017 13:41** Período de Competência **12/2017** Município de Prestação do Serviço **Cerejeiras - RO**
 Reg. Especial Tributação **Microempresário Individual (MEI)** Natureza da Operação **Tributação no município de Cerejeiras**

PRESTADOR DE SERVIÇOS

Razão Social **ANDRE CARVALHO DE BRITO 69400229291** CPF/CNPJ **21.673.365/0001-57**
 Inscrição Municipal **116510** Fone/Fax **(69)9261-2759** Simples Nacional **Sim** Incentivador Cultural **Não** E-mail **andrebritojardinagem@hotmail.com**
 Endereço **RUA A, LINHA 4 LINHA 4 KM 4,5 3º PARA 2º EIXO Bairro Centro CEP 76997-000 Cerejeiras - RO**

TOMADOR DE SERVIÇOS

Razão Social **TRIBUNAL REGIONAL ELEITORAL DE RONDÔNIA** CPF/CNPJ **04.565.735/0001-13**
 Inscrição Municipal **5000022** Fone/Fax **(69)3211-2146** E-mail **cofc@tre-ro.jus.br**
 Endereço **AVENIDA DAS NACOES, 1847 Bairro Centro CEP 76997-000 Cerejeiras - RO**
 Código Tributação Município: 0711-Decoração e jardinagem, inclusive corte e poda de árvores.

DESCRIÇÃO DOS SERVIÇOS

SERVIÇO DE JARDINAGEM.

RETENÇÕES FEDERAIS

PIS (R\$)	COFINS (R\$)	INSS (R\$)	IR (R\$)	CSLL (R\$)	Outras Retenções (R\$)
0,00	0,00	0,00	0,00	0,00	0,00

VALORES

Valor dos Serviços (R\$)	Deduções (R\$)	Desconto Incondicionado (R\$)	Base de Cálculo (R\$)	Alíquota (%)
450,00	0,00	0,00	450,00	2,00
ISS (R\$)	ISS Retido (R\$)	Desconto Condicionado (R\$)	Valor Líquido (R\$)	Valor Total da Nota (R\$)
9,00	0,00	0,00	450,00	450,00

OUTRAS INFORMAÇÕES

TRIB. APROX. : R\$60,53 FEDERAL E R\$19,13 MUNICIPAL. FONTE: IBPT S3A6R4.

CONTRIBUINTE MEI NÃO PODE SOFRER RETENÇÃO DE ISS SOBRE SERVIÇOS PRESTADOS - ART. 1º, §3º, INCISO IV CGSN 58/2009.

CONTRIBUINTE ME, EPP OU MEI/SIMPLES NACIONAL.



Prefeitura Municipal de Cerejeiras

Secretaria Municipal de Fazenda

Departamento de Receitas

AVENIDA DAS NAÇÕES, Nº 1919 - CENTRO - CEP: 76.997-000 - CEREJEIRAS/RO



Nota Fiscal de Serviços Eletrônica - NFS-e

Emissão (Horário de Brasília) **13/12/2017 12:51** Período de Competência **12/2017** Município de Prestação do Serviço **Cerejeiras - RO**
Reg. Especial Tributação **Microempresário Individual (MEI)** Natureza da Operação **Tributação no município de Cerejeiras**

PRESTADOR DE SERVIÇOS

Razão Social **ANDRE CARVALHO DE BRITO 69400229291** CPF/CNPJ **21.673.365/0001-57**
Inscrição Municipal **116510** Fone/Fax **(69)9261-2759** Simples Nacional **Sim** Incentivador Cultural **Não** E-mail **andrebritojardimagem@hotmail.com**
Endereço **RUA A, LINHA 4 LINHA 4 KM 4,5 3º PARA 2º EIXO Bairro Centro CEP 76997-000 Cerejeiras - RO**

TOMADOR DE SERVIÇOS

Razão Social **TRIBUNAL REGIONAL ELEITORAL DE RONDÔNIA** CPF/CNPJ **04.565.735/0001-13**
Inscrição Municipal **5000022** Fone/Fax **(69)3211-2146** E-mail **cofc@tre-ro.jus.br**
Endereço **AVENIDA DAS NACOES, 1847 Bairro Centro CEP 76997-000 Cerejeiras - RO**

Código Tributação Município: 0711-Decoração e jardinagem, inclusive corte e poda de árvores.

DESCRIÇÃO DOS SERVIÇOS

SERVIÇOS DE JARDINAGEM

RETENÇÕES FEDERAIS

PIS (R\$)	COFINS (R\$)	INSS (R\$)	IR (R\$)	CSLL (R\$)	Outras Retenções (R\$)
0,00	0,00	0,00	0,00	0,00	0,00

VALORES

Valor dos Serviços (R\$)	Deduções (R\$)	Desconto Incondicionado (R\$)	Base de Cálculo (R\$)	Aliquota (%)
200,00	0,00	0,00	200,00	2,00
ISS (R\$)	ISS Retido (R\$)	Desconto Condicionado (R\$)	Valor Líquido (R\$)	Valor Total da Nota (R\$)
4,00	0,00	0,00	200,00	200,00

OUTRAS INFORMAÇÕES

TRIB. APROX.: R\$26,90 FEDERAL E R\$08,50 MUNICIPAL. FONTE: IBPT S3A6R4.

CONTRIBUINTE MEI NÃO PODE SOFRER RETENÇÃO DE ISS SOBRE SERVIÇOS PRESTADOS - ART. 1º, §3º, INCISO IV CGSN 58/2009.

CONTRIBUINTE ME, EPP OU MEI/SIMPLES NACIONAL.



Prefeitura Municipal de Cerejeiras

Secretaria Municipal de Fazenda

Departamento de Receitas

AVENIDA DAS NAÇÕES, Nº 1919 - CENTRO - CEP: 76.997-000 - CEREJEIRAS/RO



Nota Fiscal de Serviços Eletrônica - NFS-e

Emissão (Horário de Brasília) **14/12/2017 12:39** Período de Competência **12/2017** Município de Prestação do Serviço **Cerejeiras - RO**

Reg. Especial Tributação **Microempresário Individual (MEI)** Natureza da Operação **Tributação no município de Cerejeiras**

PRESTADOR DE SERVIÇOS

Razão Social

ROBERTO FLAVIO MELLE 32694318215

CPF/CNPJ

13.164.748/0001-71



Inscrição Municipal

100580

Fone/Fax

(69)3342-3963

Simple Nacional

Sim

Incentivador Cultural

Não

E-mail

robertofmelle@hotmail.com

Endereço

AVENIDA DOS ESTADOS, 3654 Bairro Centro CEP 76997-000 Cerejeiras - RO

TOMADOR DE SERVIÇOS

Razão Social

TRIBUNAL REGIONAL ELEITORAL DE RONDÔNIA

CPF/CNPJ

04.565.735/0001-13

Inscrição Municipal

500022

Fone/Fax

(69)3211-2146

E-mail

cofc@tre-ro.jus.br

Endereço

AVENIDA DAS NACOES, 1847 Bairro Centro CEP 76997-000 Cerejeiras - RO

Código Tributação Município: 1401-Lubrificação; limpeza, lustração, revisão, carga e recarga, conserto, restauração, blindagem, manutenção e conservação de máquinas, veículos, aparelhos, equipamentos, motores, elevadores ou de qualquer objeto (exceto peças e partes empregadas, que ficam sujeitas ao ICMS).

DESCRIÇÃO DOS SERVIÇOS

PRESTAÇÃO DE SERVIÇO

01 - LAVAGEM DE VEICULO L-200 NDR-1968

RETENÇÕES FEDERAIS

PIS (R\$)	COFINS (R\$)	INSS (R\$)	IR (R\$)	CSLL (R\$)	Outras Retenções (R\$)
0,00	0,00	0,00	0,00	0,00	0,00

VALORES

Valor dos Serviços (R\$)	Deduções (R\$)	Desconto Incondicionado (R\$)	Base de Cálculo (R\$)	Alíquota (%)
50,00	0,00	0,00	50,00	2,00
ISS (R\$)	ISS Retido (R\$)	Desconto Condicionado (R\$)	Valor Líquido (R\$)	Valor Total da Nota (R\$)
1,00	0,00	0,00	50,00	50,00

OUTRAS INFORMAÇÕES

TRIB. APROX.: R\$06,73 FEDERAL E R\$02,50 MUNICIPAL. FONTE: IBPT S3A6R4.

CONTRIBUINTE MEI NÃO PODE SOFRER RETENÇÃO DE ISS SOBRE SERVIÇOS PRESTADOS - ART. 1º, §3º, INCISO IV CGSN 58/2009.

CONTRIBUINTE ME, EPP OU MEI/SIMPLES NACIONAL.

**Prefeitura Municipal de Cerejeiras**

Secretaria Municipal de Fazenda

Departamento de Receitas

AVENIDA DAS NAÇÕES, Nº 1919 - CENTRO - CEP: 76.997-000 - CEREJEIRAS/RO



Nota: 2017000

00000160

Código Verificação

LY37-BDW5

Nota Fiscal de Serviços Eletrônica - NFS-e

Emissão (Horário de Brasília) **15/12/2017 11:21** Período de Competência **12/2017** Município de Prestação do Serviço **Cerejeiras - RO**
Reg. Especial Tributação **Microempresário Individual (MEI)** Natureza da Operação **Tributação no município de Cerejeiras**

PRESTADOR DE SERVIÇOS

Razão Social

HERCULIS ALEXANDRE CALCA 58296115204

CPF/CNPJ

11.537.484/0001-29

Inscrição Municipal

109820

Fone/Fax

(69)3342-2109

Simples Nacional

Sim

Incentivador Cultural

Não

E-mail

bolochaveron@hotmail.com

Endereço

AVENIDA INT. NACIONAL, 1446 Bairro Centro CEP 76997-000 Cerejeiras - RO

TOMADOR DE SERVIÇOS

Razão Social

TRIBUNAL REGIONAL ELEITORAL DE RONDÔNIA

CPF/CNPJ

04.565.735/0001-13

Inscrição Municipal

5000022

Fone/Fax

(69)3211-2146

E-mail

cofc@tre-ro.jus.br

Endereço

AVENIDA DAS NACOES, 1847 Bairro Centro CEP 76997-000 Cerejeiras - RO

Código Tributação Município: 2401-Serviços de chaveiros, confecção de carimbos, placas, sinalização visual, banners, adesivos e congêneres.

DESCRIÇÃO DOS SERVIÇOS

03 cópias de chave de porta

RETENÇÕES FEDERAIS

PIS (R\$)	COFINS (R\$)	INSS (R\$)	IR (R\$)	CSLL (R\$)	Outras Retenções (R\$)
0,00	0,00	0,00	0,00	0,00	0,00

VALORES

Valor dos Serviços (R\$)	Deduções (R\$)	Desconto Incondicionado (R\$)	Base de Cálculo (R\$)	Alíquota (%)
30,00	0,00	0,00	30,00	5,00
ISS (R\$)	ISS Retido (R\$)	Desconto Condicionado (R\$)	Valor Líquido (R\$)	Valor Total da Nota (R\$)
1,50	0,00	0,00	30,00	30,00

OUTRAS INFORMAÇÕES

TRIB. APROX.: R\$04,04 FEDERAL E R\$01,50 MUNICIPAL. FONTE: IBPT S3A6R4.

CONTRIBUINTE MEI NÃO PODE SOFRER RETENÇÃO DE ISS SOBRE SERVIÇOS PRESTADOS - ART. 1º, §3º, INCISO IV CGSN 58/2009.

CONTRIBUINTE ME, EPP OU MEI/SIMPLES NACIONAL.