

My MP4Box GUI

O **My MP4Box GUI** é um software multimídia, com funcionalidades de conversão e divisão de vídeos. O software aceita os seguintes formatos:

- MPEG-4 Video (.cmp .m4v)
- MPEG-4 Audio ADTS-AAC (.aac)
- MPEG-1/2 Video (.m1v .m2v)
- MPEG-1/2 Audio (.mp3)
- JPEG and PNG Images (.jpg .jpeg .m4v)
- H263 Video (.263 .h263)
- AVC/H264 Video (.264 .h264, .26l .h26l)
- AMR and AMR-WideBand Speech (.amr .awb)
- EVRC Speech (.evc)
- SMV Speech (.smv)
- VobSub subtitles (.idx)
- AVI (.avi)
- MPEG-TS (.m2t .ts)
- MPEG-PS (.mpg .mpeg .vob)
- QCP (.qcp)
- NHNT (.media .info .nhnt)
- NHML (.nhml)
- SAF (.saf)
- SRT Subtitles (.srt)
- SUB Subtitles (.sub)
- QuickTime TeXML (.xml)
- GPAC Timed Text (.txt)

Download do arquivo de instalação do My MP4Box GUI

Efetue o download do arquivo instalador **My MP4Box GUI v0.6.0.6** no site:
<https://www.videohelp.com/software/My-MP4Box-GUI>

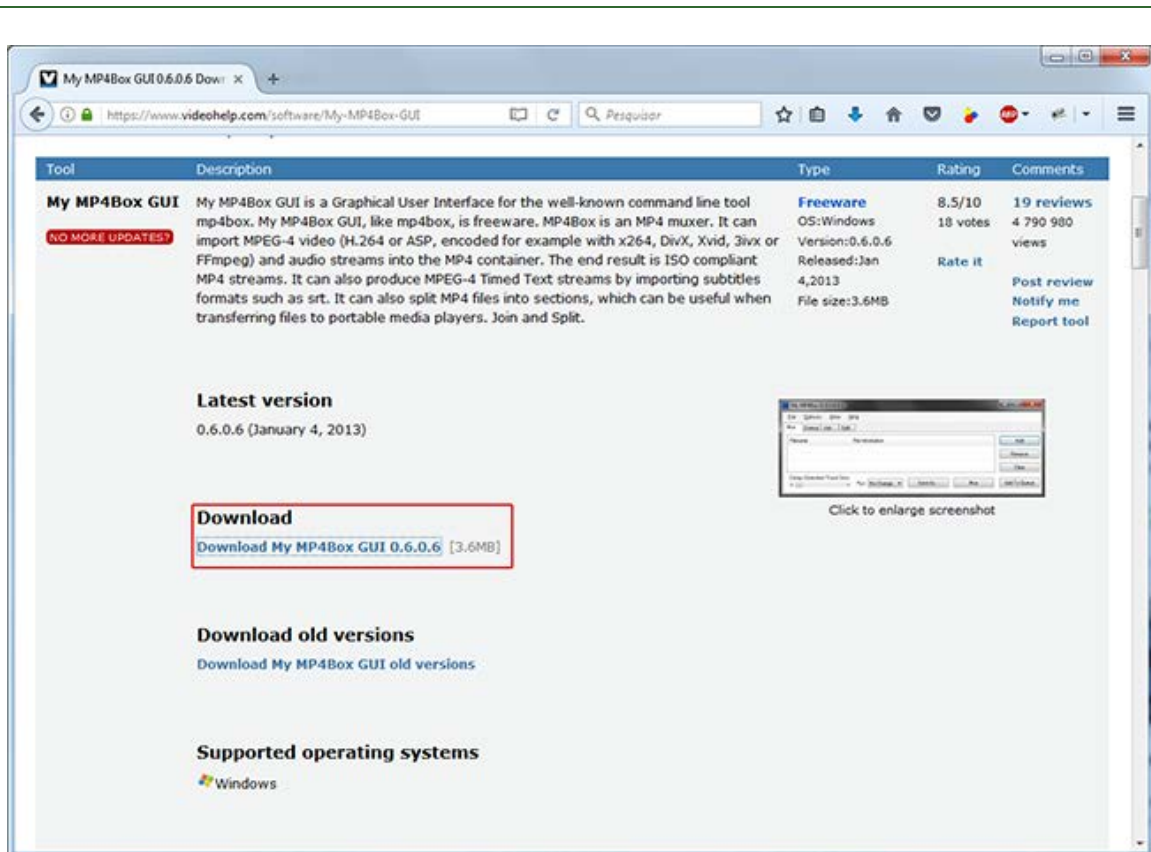

Salve o arquivo em uma pasta no seu computador.

Descompactação do arquivo de instalação

O arquivo de instalação do **My MP4Box GUI v0.6.0.6** é compactado no formato 7z. Dessa forma, antes de iniciar a instalação, é necessário descompactar o arquivo utilizando o software de compactação/descompactação 7-Zip.

Caso não tenha este software instalado em seu computador, poderá instalá-lo seguindo orientação disponível nesta página, no item **Ferramentas úteis - 7-Zip**

Para descompactar o arquivo de instalação:

1. Localize o arquivo instalador compactado **My MP4Box GUI v0.6.0.6.7z**, salvo em seu computador;
2. Clique com o botão direito do mouse sobre o arquivo **My MP4Box GUI v0.6.0.6**, e, em seguida em **7-Zip / Extrair Aqui**;

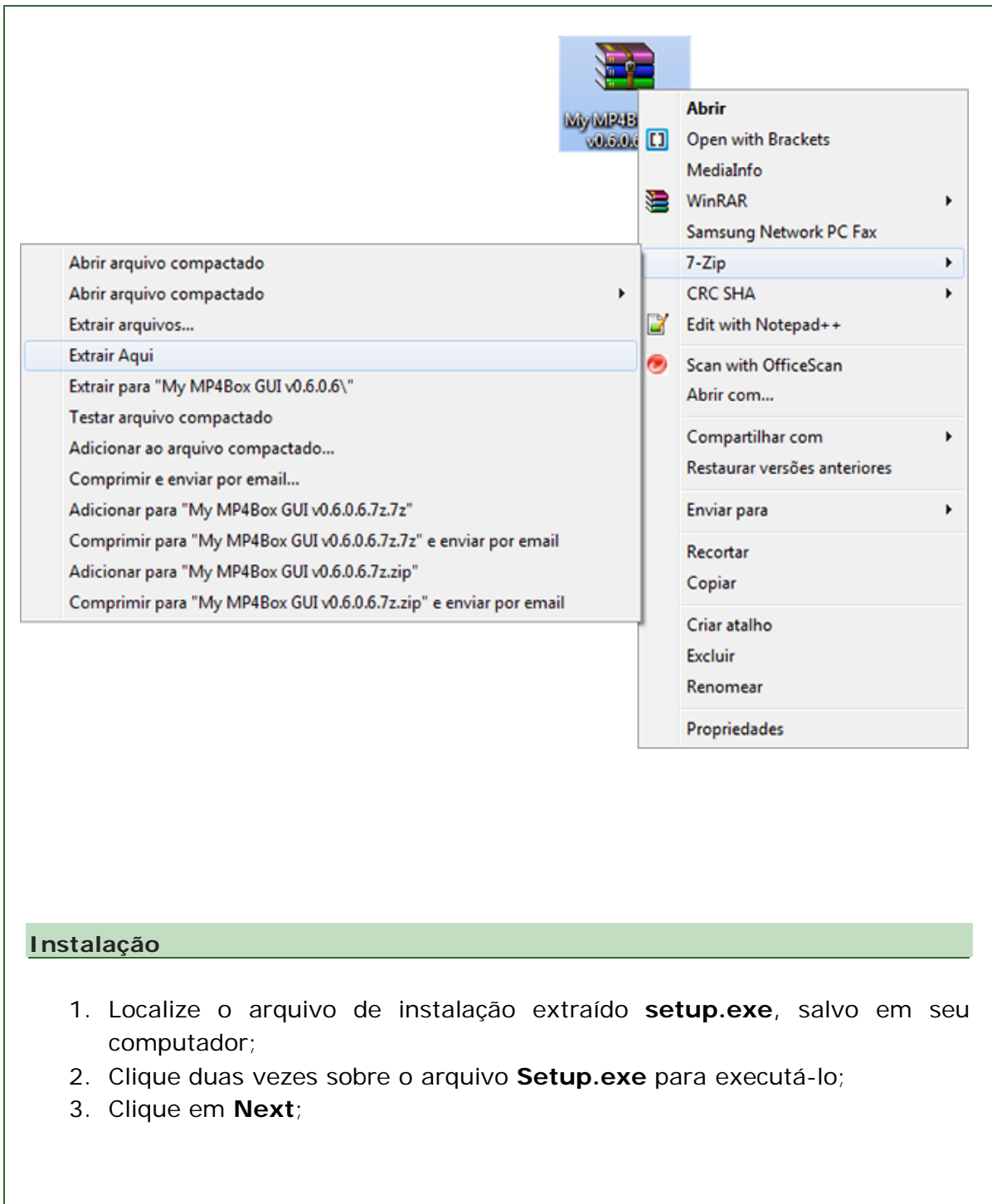

Instalação

1. Localize o arquivo de instalação extraído **setup.exe**, salvo em seu computador;
2. Clique duas vezes sobre o arquivo **Setup.exe** para executá-lo;
3. Clique em **Next**;

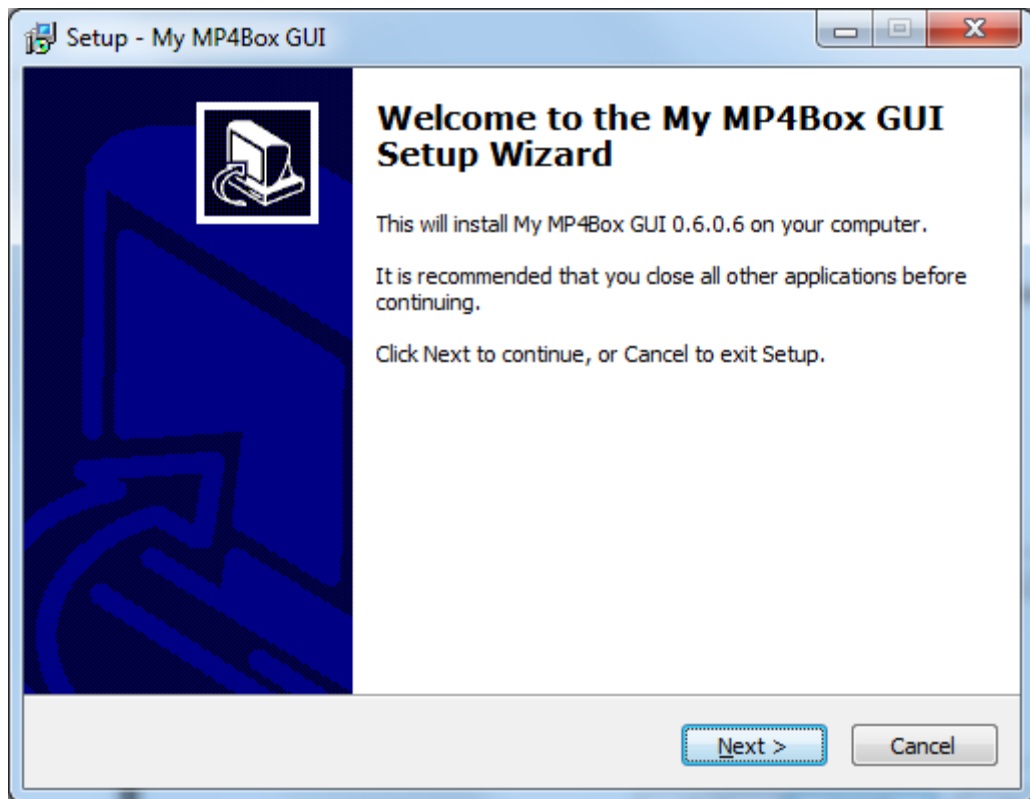

4. Seleccione **I accept the agreement** e clique em **Next**;

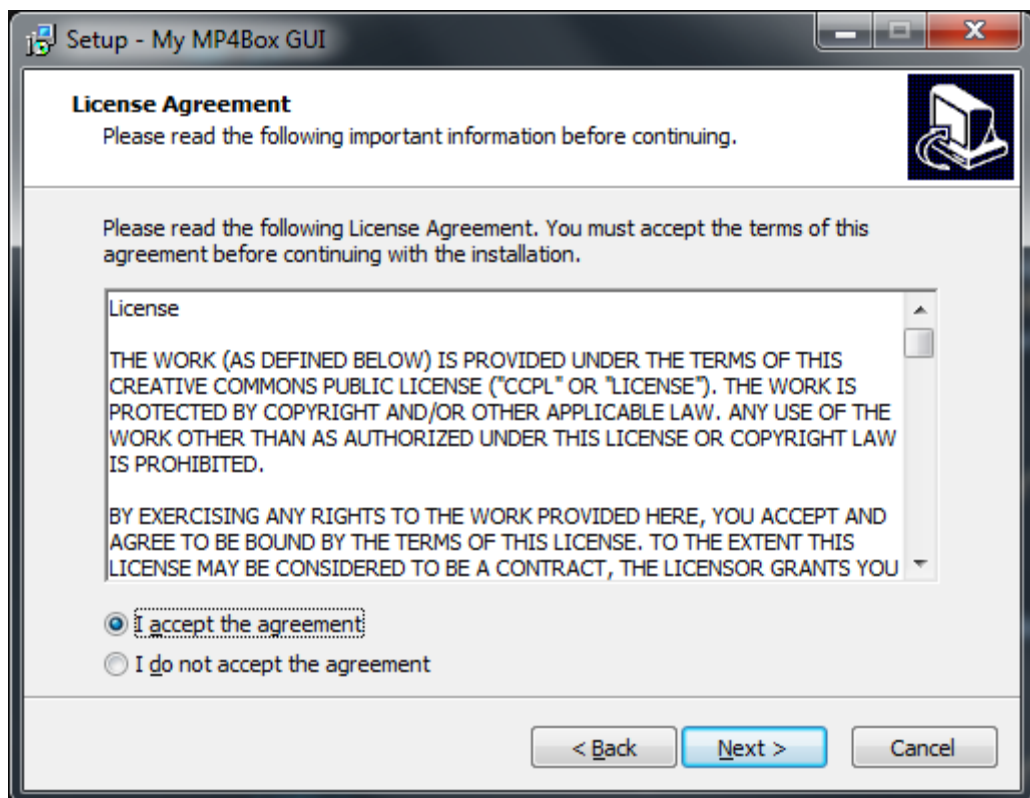

5. Clique em **Next**;

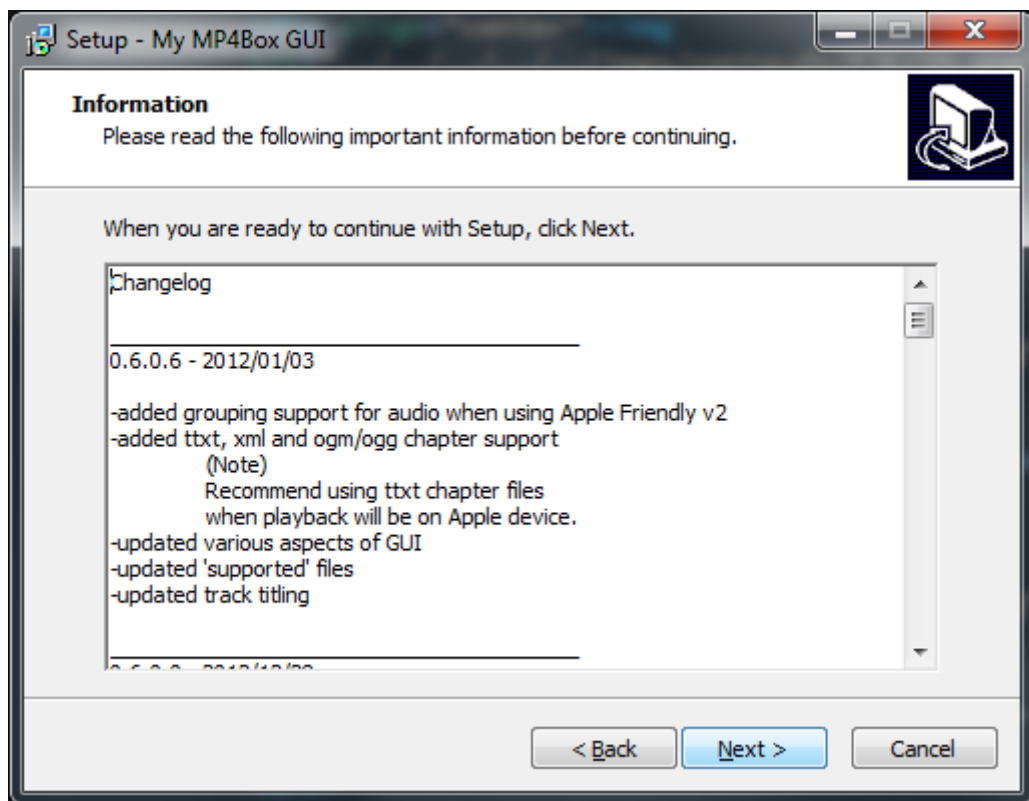

6. Clique em **Next**;

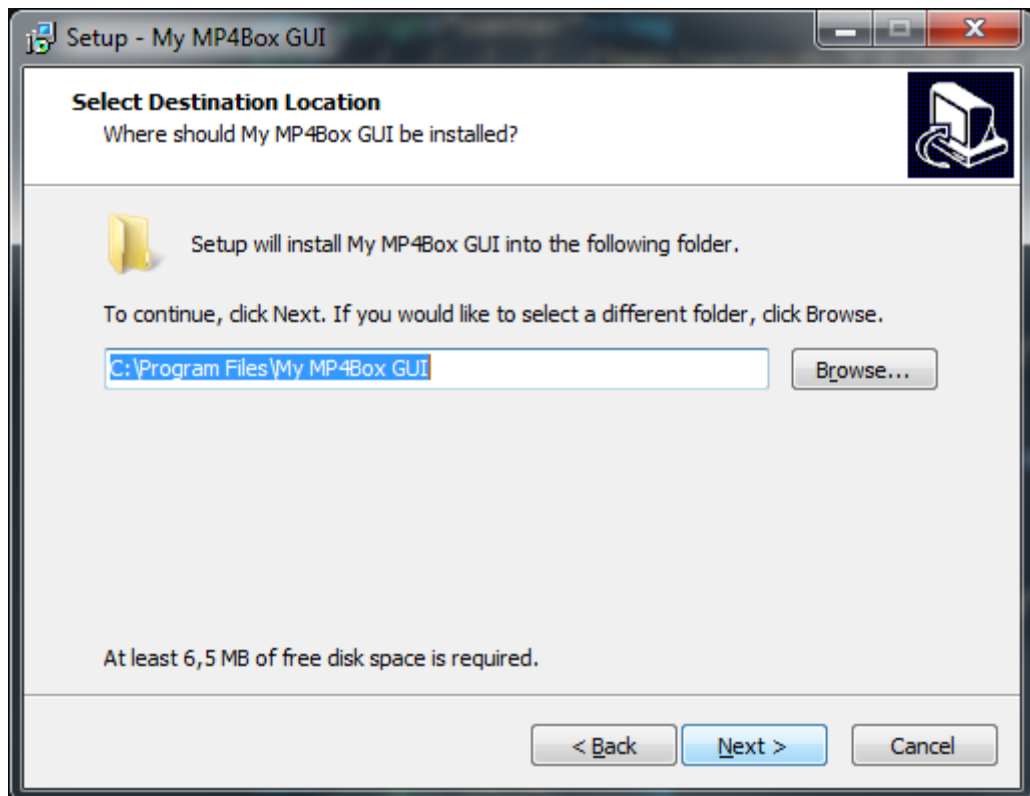

7. Clique em **Next**.

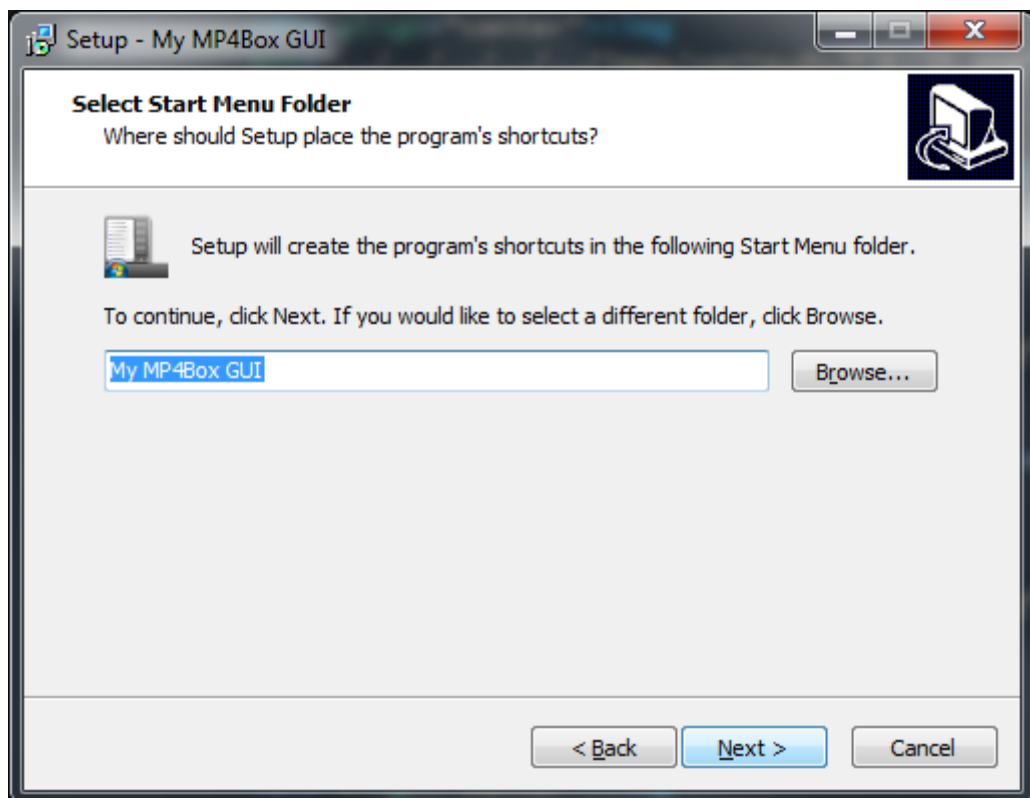

8. Clique em **Next**.

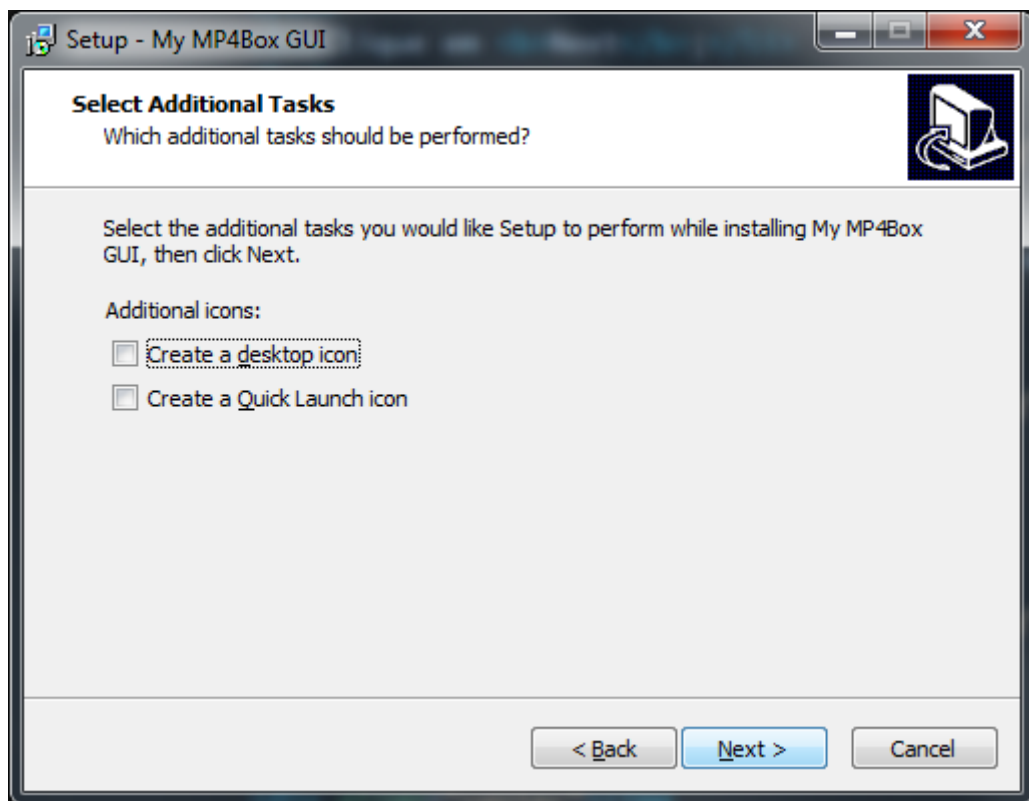

9. Clique em **Install**.

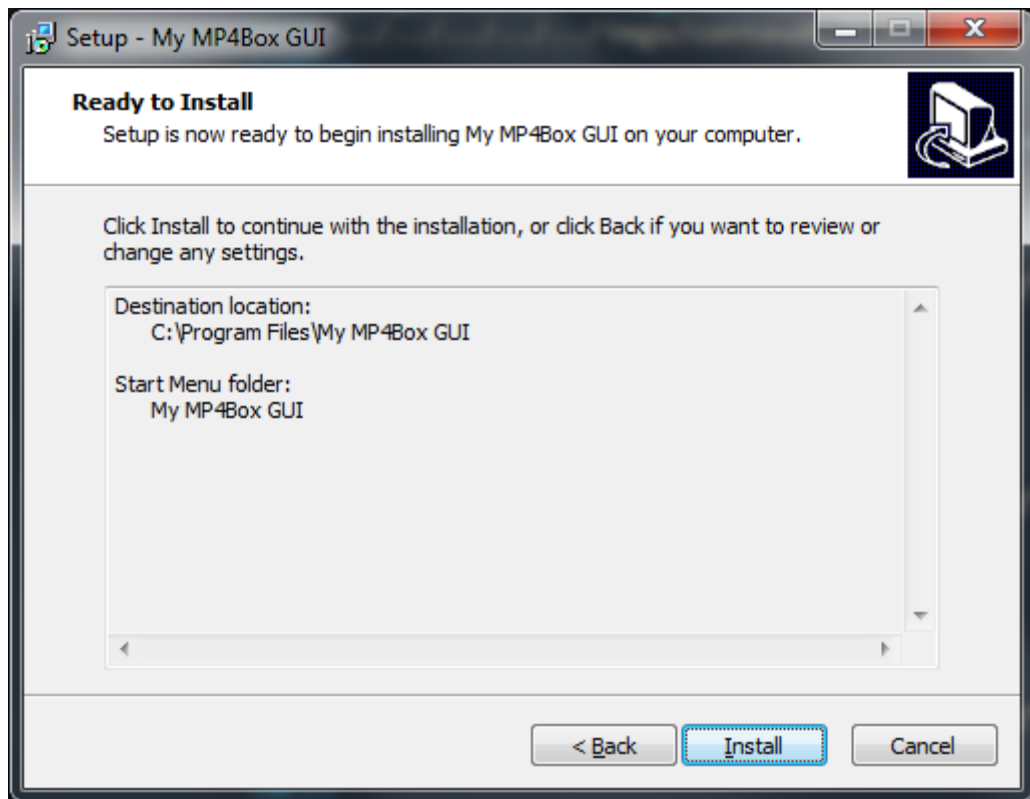

10. Clique em **Finish**.

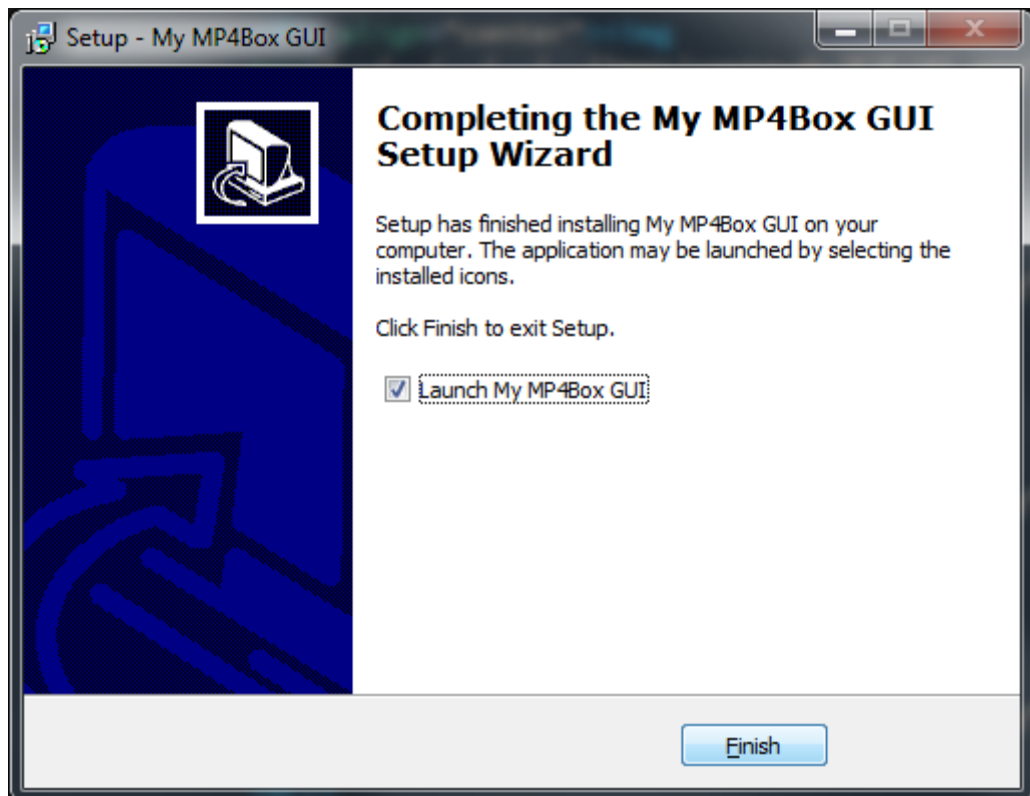

O software **My MP4Box GUI** será aberto automaticamente.

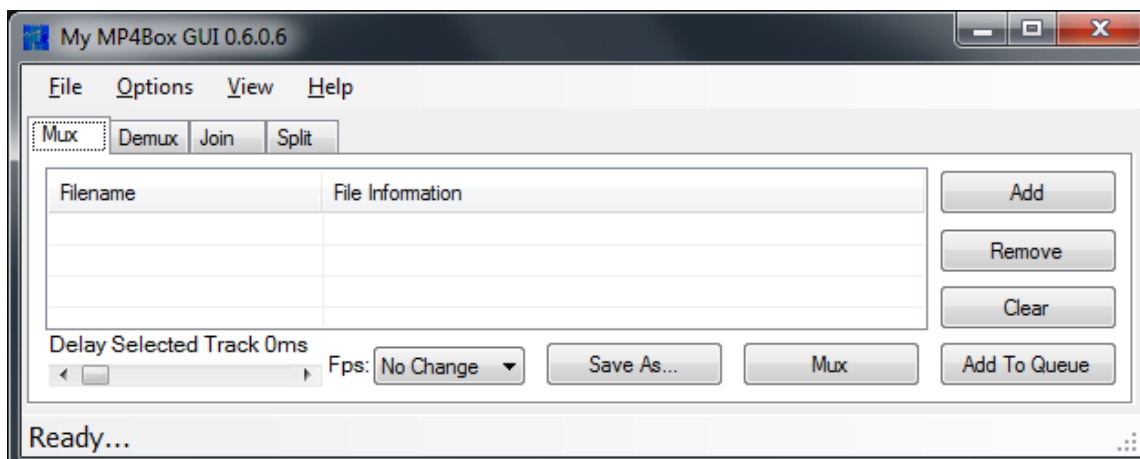

Como particionar vídeos

Como o PJE aceita vídeos e até 10MB, pode ser necessário efetuar o particionamento do arquivo para que seja possível o envio do vídeo para o PJE.

Para particionar um vídeo:

1. Execute o programa **My MP4Box GUI** instalado;
2. Na tela inicial do programa, clique na aba **SPLIT** e, em seguida no botão **OPEN**, que permite adicionar o arquivo a ser particionado;

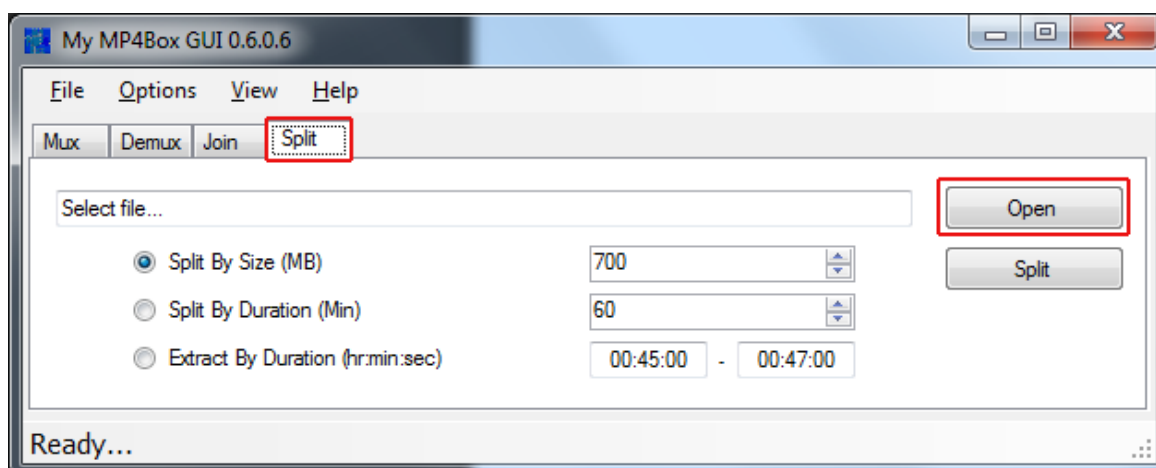

3. Selecione a pasta onde encontra-se o vídeo a ser particionado e, em seguida, selecione o vídeo. Clique no botão **Abrir** para importar o vídeo;

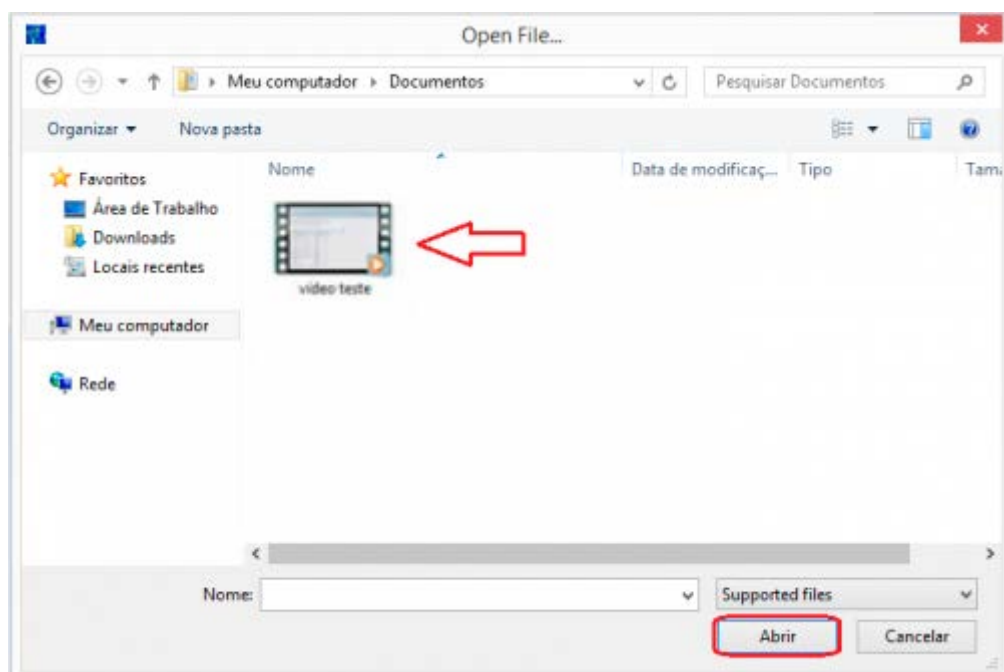

4. Para informar o tamanho em que o arquivo deverá ser particionado, selecione a opção **SPLIT BY SIZE**.

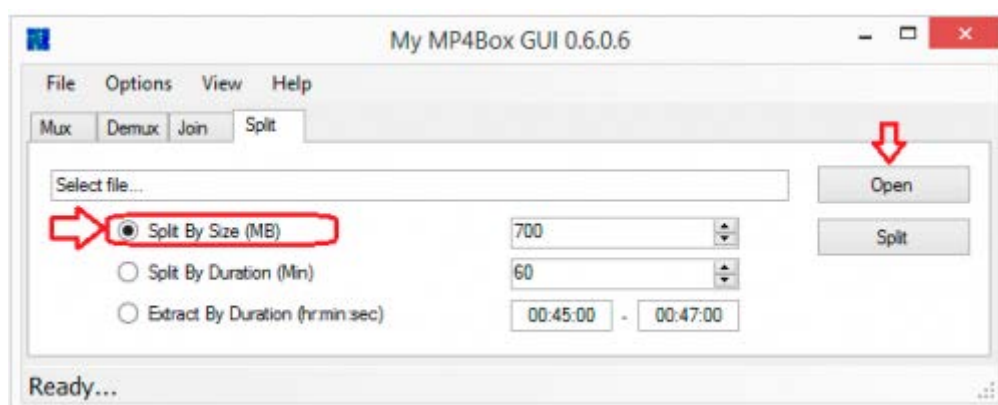

5. Clique no botão **Split** e aguarde até que o arquivo seja particionado e salvo na pasta.

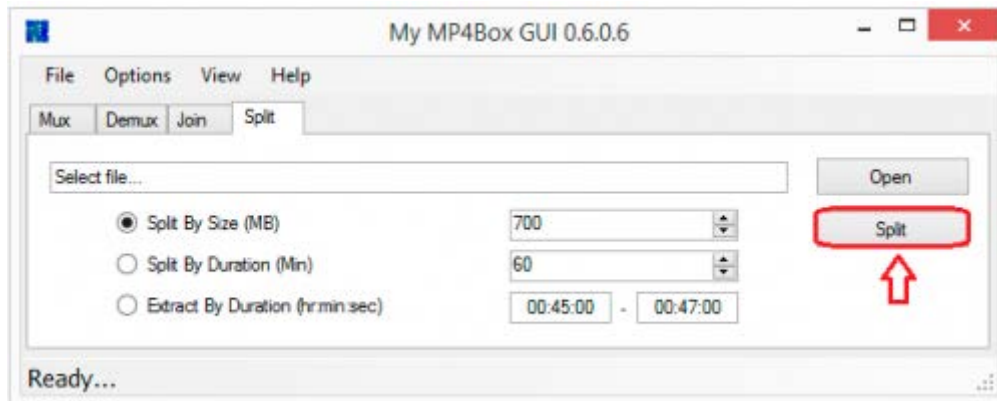

6. Após a conclusão do particionamento do arquivo, note que o programa particionou o vídeo em dois novos arquivos.

